

ほっと ずっと まつぶし

No.685

次なる未来へ
進み続ける



越谷アルファーズ #12 池田 祐一選手

大雨から身を守る

問合せ 地域安全課 地域安全担当 ☎991-1895

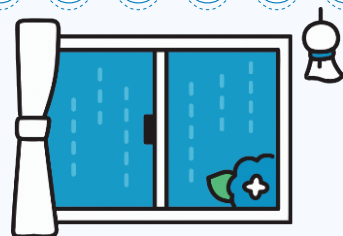

近年、全国各地で大雨による浸水被害が増えてきています。

大雨は地震と異なり、「事前に予測できる災害」です。早めの備えと正しい避難行動が命を守ります。事前対策を行い、情報収集を常に心がけて、早めの行動をとりましょう。

事前チェック

- ・家の周りに吹き飛ばされそうなものはありませんか？
- ・非常用の飲料水や食料は3日以上ありますか？
- ・避難先は決めていますか？
- ・ハザードマップは確認していますか？
- ・緊急時の家族との連絡手段は決めていますか？

避難所の確認を！

気象状況の危険性に応じて避難所を開設します。避難行動をする前に必ず避難所開設情報を確認しましょう。



▲避難所一覧

土のうの無償提供

集中豪雨や台風による冠水等の発生に備えて、土のうの配布を行っています。必要なご家庭は地域安全課へ直接取りに来てください。

時間 平日 8:30~17:15

配布場所 役場敷地内倉庫

配布個数 1世帯当たり10袋程度

降雨等による警戒体制の時は、提供できない場合があります。

ハザードマップの活用を



洪水ハザードマップには、河川の氾濫時の浸水範囲や水深の他、過去の道路冠水状況や緊急避難場所などが掲載されています。



避難行動

①避難先の検討

松伏町は、利根川などの河川が氾濫した場合、築比地地区の一部を除いて浸水することが想定されています。避難所においても1階部分が浸水することが想定されるため、可能な場合は、親戚や友人の家などへの避難を検討してください。避難とは「難」を「避ける」ことです。安全な場所にいる方は、避難所に行く必要はありません。

②避難をする場合に持参をお願いしたいもの

マスク、体温計、アルコール消毒液、除菌シート、水、食料、日用品、常備薬、避難者カードなど

③避難者カードの記入

避難生活に必要な対応を迅速に実施するため、あらかじめ必要事項を記入しておきましょう。

避難者カードは、町ホームページからダウンロード又は地域安全課窓口でもお渡しできます。



▲避難者カード

情報収集

町からの災害に関する情報は防災行政無線やマップメールなど様々な方法で発信します。

●マップメールの登録

t-matsubushi@sg-p.jpへ空メール又は、



●架電サービス

電話番号を登録された方に対して、緊急性の高い防災情報等について、自動で電話をかけて合成音声でお知らせします。※事前に町への登録が必要です。

●テレドーム ☎990-9012

テレフォンサービスにより防災行政無線の放送内容を確認できます。

●Yahoo! 防災速報アプリの活用

地震・豪雨などの災害情報から気象警報、防犯情報など幅広い情報をいち早く入手できます。



●町ホームページの防災情報はスマホ町役場から！

町公式LINEのスマホ町役場から、町ホームページの防災情報へ簡単にアクセスできます。



LINE友だち登録はこちらから▶



令和8年5月29日から
気象の警報が大きく変わりました



防災情報には、避難のタイミングを示す「警戒レベル(1～5)」が設定されています。警戒レベル3(高齢者等避難)・レベル4(避難指示)では、速やかに避難行動をとってください。

また、避難指示が出ていない場合でも、危険を感じたときは「キキクル」や河川水位情報などを参考に、早めの避難を心がけましょう。

避難する際は、指定避難所にこだわらず、近くの安全な場所や頑丈な建物の上階へ移動するなど、状況に応じた安全確保行動をとることが大切です。

	河川氾濫	大雨	土砂災害	高潮
警戒レベル5相当	レベル5 氾濫特別警報	レベル5 大雨特別警報	レベル5 土砂災害特別警報	レベル5 高潮特別警報
警戒レベル4相当	レベル4 氾濫危険警報	レベル4 大雨危険警報	レベル4 土砂災害危険警報	レベル4 高潮危険警報
警戒レベル3相当	レベル3 氾濫警報	レベル3 大雨警報	レベル3 土砂災害警報	レベル3 高潮警報
警戒レベル2	レベル2 氾濫注意報	レベル2 大雨注意報	レベル2 土砂災害注意報	レベル2 高潮注意報
警戒レベル1	早期注意情報			

警報・注意報の情報に「レベル」が付記
特別警報の新設
「警戒レベル4相当」の情報は「危険警報」として発表

菅野福島商事株式会社と吉川松伏消防組合による「災害時等における無人航空機による協定」を締結

令和8年3月19日に締結し、この協定により、吉川松伏消防組合が保有するドローンと菅野福島商事株式会社が保有するドローンをそれぞれ活用し、迅速かつ的確な被害状況の把握や人命救助活動を行うことが可能となりました。



いざという時はご近所同士で助け合いを！

大規模災害の発生時、行政の対応には時間がかかる場合があります。そんな時、頼りになるのは「ご近所さん」の力です。

自治会・町会は、防災や防犯、環境美化など、個人では解決が難しい課題に自主的に取り組む組織です。日頃から住民同士で顔の見える関係を築き、地域の絆を深めておきましょう。住みよいまちづくりのため、ぜひ自治会へご加入ください。

【好評受付中】 家庭用防犯カメラの設置費を 補助します



地域の防犯力向上や住民の皆様の安全・安心を守るため、家庭用防犯カメラを設置する世帯に補助金を交付します。

対象 町内在住で町税等の滞納がない方

条件 屋外設置で自宅とその敷地及び公共空間(道路、公園等)を含む撮影範囲であること、夜間撮影可、追跡機能なし等

補助額 対象経費の2分の1(上限3万円)

※予算に達し次第終了。既存設備の修繕やスマホ購入費は対象外。

詳細は町ホームページをご覧ください。お問い合わせください。

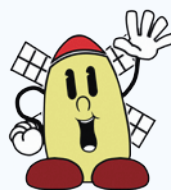

設置の前に地域安全課
(☎991-1895)に
問い合わせね！

地震から命を守る！ 家具転倒防止器具の購入費等を 補助します



町では、地震時の家具転倒による被害を防ぐため、器具の購入・設置費を補助しています。

対象 65歳以上、15歳未満、障がいのある方、要介護・要支援者のみで構成される世帯

補助内容 以下のいずれかを選択

(1) 補助金支給 購入・設置費の2分の1(上限5,000円)を補助。

(2) 現物支給 町が器具を支給し、登録業者が自宅へ伺い取り付けます。

大切な家族の安全のため、ぜひご活用ください。

まつぶし生活応援給付金を支給します

問合せ 政策総務課 総合政策担当 ☎991-1818

国の経済対策「物価高騰対応重点支援地方創生臨時交付金」を活用し、すべての町民の皆さまに一人5,000円を給付します。6月初旬に支給対象の世帯主宛てに、申請に必要な書類を送付します。

- ▶対象 令和8年4月1日時点で松伏町に住民登録のある方
- ▶支給額 町民一人当たり5,000円(基準日時点で松伏町に住民登録のある方に限る)

※世帯主に対してまとめて支給

(例)4人世帯の場合 5,000円×4人=20,000円を世帯主に支給

次のいずれかの方法で申請してください。

申請方法	申請時期	給付時期	受取方法
①町公式LINE(スマホ町役場)	6月1日(月)～7月3日(金)	申請後、数日で受取可能	セブンイレブン等に設置されたセブン銀行ATM(町外でも可能)で受け取り
②申請書等を郵送	7月1日(水)～8月31日(月)	8月以降順次	指定の銀行口座へ振り込み

※スマホ町役場での申請から受け取りまでの流れなどについては、送付書類の内容をご確認ください。

スマホ町役場での申請がオススメ

- ☑ スマホだけで申請完了!
- ☑ 申請書の返送は不要!
- ☑ 銀行口座も必要なし!
- ☑ 給付金が早く受け取れる!



LINEでの申請が難しい方は、申請書に記入、必要書類を添付して郵送してください。



特設相談窓口・コールセンター

【6月1日(月)から】

- ▶相談窓口 役場第二庁舎1階
- ▶電話番号 048-990-9011
- ▶受付時間 8:30～17:15 (平日)



出張窓口

スマホ町役場での申請方法についてサポートします。以下の時間内にお越しください。

- ▶日時 6月10日(水) 9:30～11:30、13:30～15:30
 - ▶場所 北部サービスセンター
 - ▶持ち物 スマートフォン、役場から送付した申請書類
- ※可能な方は、LINEアプリをご自身のスマートフォンにダウンロードをお願いします。

猛暑を乗り切るために 熱中症を予防しよう!

問合せ 保健センター ☎992-3170

1. 上手にエアコンを使いましょう。
2. 暑くなる日は、早めに涼しいところに避難しましょう。
3. のどが渇く前に、水分を補給しましょう。
4. 異変を感じたら、涼しいところに避難し、医療機関に相談しましょう。
5. ご近所で声を掛け合うなど、周りの人の体調にも気を配りましょう。

気温などが高く、熱中症の危険性が高まる時には「熱中症警戒アラート」が発表されます。発表された際は特にご注意ください。

また、役場などの公共施設は、熱中症予防のための夏季外出時の一時休息所「クールオアシスマつぶし」となっています。ぜひご利用ください。

シニアの介護予防・認知症予防のためのスマホ講座



- 📅6月18日(木)10:00～11:30
- 📍埼玉あすか松伏病院 リハビリテーション室
- 📱スマートフォンを使った二次元コードの読み取り方など
- 👤町内在住の65歳以上の方
- 👥15名 🆓無料
- 👜ご自身のスマートフォン
- 👥他申込者多数の場合は、11日(木)に抽選し、外れた方に電話連絡。
- 📞申・問6月1日(月)～10日(水)にいいき福祉課(☎991-1882)へ。

令和8年度 子ども大学こしがや・まつぶし学生募集！

問合せ 教育文化振興課 社会教育担当 ☎991-1873



▶「子ども大学」ってなあに？

小学校4～6年生のこどもが、埼玉県立大学や文教大学の施設を利用して、大学教授等から3つの分野【はてな学】【ふるさと学】【生き方学】の「なぜ」を学ぶものです。



▶学習プログラム

日時・会場		講義内容
1日目	8月1日(土) 14:00～15:30 【文教大学】	●入学式、 【はてな学】「大学のキャンパスを探検しよう！」 ※動きやすい服装でお越しください
2日目	9月13日(日) 14:00～15:30 【埼玉県立大学】	【はてな学】 「臨床検査技師のことを知ろう！」
3日目	10月3日(土) 14:00～15:30 【埼玉県立大学】	【生き方学】「こころの元気を保つために大切なこと」 ※持ち物 自分が好きなもの・人・ことの写真(デジタルでも印刷でも可能)
4日目	10月18日(日) A 9:00～11:30 B 12:00～14:30 【越谷市民まつり会場】	【ふるさと学】「子ども大学こしがや・まつぶし学園祭」 ブース(出店)で販売体験します！
5日目	11月14日(土) 14:00～16:00 【文教大学】	【はてな学】「世界の言葉と文化を知ろう」 ●修了式

※プログラム、申込方法の詳細、注意事項については、町ホームページをご覧ください。

※講義内容等は、都合により変更となる場合がありますのでご了承ください。

▶主催 子ども大学こしがや・まつぶし実行委員会



(埼玉県立大学、文教大学、NPO法人子育てサポーター・チャオ、一般社団法人越谷青年会議所、越谷市教育委員会、松伏町教育委員会)

6月は『食育月間』 毎月19日は『食育の日』

問合せ 保健センター ☎992-3170

健康を保つにはバランスのよい食生活が大切です。

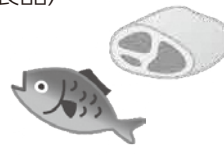
主食・主菜・副菜を揃えて、5大栄養素(糖質・脂質・たんぱく質・ビタミン・ミネラル)をまんべんなく摂取することが、バランスのよい食生活のポイントです。あともう1品を加えたいときは、乳製品や果物を取り入れることで不足しがちな栄養素が補えます。

主食(ごはん・パン・ 麺など)	主菜(肉・魚・卵・大豆 製品)	副菜(野菜・海藻・きの のこ・芋)
		
糖質が主成分でエネルギー源となります。	体を作るたんぱく質を多く含むメインのおかずです。	ビタミンや食物繊維を含み、体の調子を整えます。

その一食、整ってる？3・1・2弁当箱法でムリなく健康バランス

食生態学実践フォーラム「3・1・2弁当箱法」
1食の主食・主菜・副菜の割合は3・1・2を目標に！



コンビニ交付 サービスの休止

税に関する証明書の年度切り替え作業に伴い、コンビニ交付システムのメンテナンスを行うため、コンビニ交付サービスを休止します。

▶メンテナンス日時

6月8日(月)23:00～10日(水)6:30

▶サービス休止の対象となる証明書

すべての証明書(住民票の写し、印鑑登録証明書、所得証明書、課税・非課税証明書)

▶問合せ

住民票の写し、印鑑登録証明書に関すること:住民ほけん課 戸籍住民担当 ☎991-1866

所得証明書、課税・非課税証明書に関すること:税務課 町民税担当 ☎991-1833

令和7年度 松伏町情報公開条例及び個人情報の保護に関する法律の運用状況

問合せ 行財政課 文書情報担当 ☎991-1872

令和7年4月1日から令和8年3月31日までの松伏町情報公開条例及び個人情報の保護に関する法律の運用状況を公表します。

1 松伏町情報公開条例 公文書の開示の実施状況

実施機関	受付件数	処理件数			
		開示	部分開示	不開示(不 存在を含む。)	計
町長	12	14	17	5	36
教育委員会	1	0	2	0	2
合計	13	14	19	5	38

注1 件数とは、請求書及び決定等の通知書の件数です。

注2 受付件数と処理件数の合計が合致しないのは、1通の開示請求書で複数の公文書が開示請求の対象となる場合があるためです。

※請求内容等については町ホームページに掲載されている「令和7年度松伏町情報公開制度実施状況・松伏町個人情報保護制度施行状況報告書」をご覧ください。

2 個人情報の保護に関する法律

(1) 保有個人情報の開示の実施状況

実施機関	受付件数	処理件数			
		開示	部分開示	不開示(不 存在を含む。)	計
町長	6	1	5	1	7
合計	6	1	5	1	7

(2) 保有個人情報の訂正及び利用停止の請求の実績は、ありません。

令和8年度から国民健康保険税が変わります

問合せ 住民ほけん課 国保年金担当 ☎991-1868

町ホームページ



国の「こども未来戦略」に基づく「加速化プラン」の財源を確保するため、全世代・全経済主体が社会全体で子育て世帯を支える「子ども・子育て支援金制度」が創設されました。そのため、令和8年度から全ての公的医療保険制度を通じて拠出金を徴収する仕組みが導入されることから、町においても国民健康保険税の新たな課税区分として「子ども・子育て支援納付金課税額」を追加します。

また、令和9年度からは埼玉県国保運営方針に基づき、埼玉県の示す標準保険税率に合わせて毎年度税率を改定していく予定となっています。詳細は右の二次元コードから「保険税水準の統一について」をご確認ください。



県ホームページ

■国民健康保険税率及び課税限度額

区分	令和7年度			令和8年度			
	医療分	後期高齢者 支援金等分	介護 納付金分 ^{*1}	医療分	後期高齢者 支援金等分	介護 納付金分 ^{*1}	子ども・子育て 支援納付金分 (新設) ^{*2}
所得割	7.80%	2.00%	1.60%	7.80%	2.00%	1.60%	0.29%
均等割 (1人あたり)	37,400円	10,400円	12,300円	37,400円	10,400円	12,300円	1,921円
課税限度額	65万円	24万円	17万円	66万円	26万円	17万円	3万円

*1 40歳以上65歳未満の方は介護納付金分が賦課されます。

*2 子ども・子育て支援納付金分の均等割額は、18歳に達する日以降の最初の3月31日までの間にある方は全額免除されます。

こんにちは 町長です

Hello from the Mayor



高野 まさひろ

新たなマルシェでつなぐ 松伏町の賑わいと魅力

皆さま、こんにちは。若葉がまぶしく、初夏のさわやかな風が心地よい季節となりました。

少し前になりますが、春先に松伏神社で「桜ふれあいマルシェ」が開催されました。今年から新しく始まったこのイベントは、町民の皆さまや関係者のご協力のもと実現したもので、会場には多くの笑顔とにぎわいがあふれていました。地域のお店やキッチンカーの出店など、世代を超えた交流の輪が広がり、松伏町の新しい魅力と可能性を感じる一日となりました。

こうした新しいイベントは、人と人をつなぎ、まちに元気を生み出す大切な力です。町としましても、皆さまのアイデアや行動が形となり、松伏町ならではの新しい取り組みやイベントが次々と生まれるよう、後押ししてまいります。

これからも進化する施策と町民の力で、松伏町の明るい未来を築いてまいります。



松伏町消費生活センター 情報

訪問購入での犯罪まがいの トラブルにご注意！

訪問購入をきっかけにした犯罪まがいのトラブルが発生しています。一人で在宅している高齢女性が被害に遭いやすいため、特に注意が必要です。

【事例1】前日に「不用品を受け取ります」と女性から電話があり承諾した。翌日、男性が来訪し、会社名も名前も言わず勝手に家に入り貴金属を持ち去った。

【事例2】突然来訪した購入業者を玄関の外で待たせ、家に不用品を取りに入った。戻ると業者が家の中に居て貴金属を出すよう脅してきた。「無い」と強く言って追い返した。

消費生活センターからのアドバイス

- ・訪問購入での犯罪まがいの深刻な被害がみられます。安易に訪問を承諾してはいけません。
- ・訪問購入では飛び込み訪問や事前に承諾した商品以外の買取りを法律で禁止しています。
- ・クーリングオフ期間(8日間)は商品の引き渡しを拒めます。
- ・消費者が売却を断ると、購入業者は再度勧誘してはいけずと法律で定められています。
- ・トラブルや不安があれば消費生活センターにご相談ください。家族やホームヘルパー、地域包括支援センターなどの職員からでも相談が可能です。

1人で悩まず すぐ相談！

消費者ホットライン 松伏町消費生活センター

188 局番なし 又は ☎984-7208

人権
それは 愛

こどもの人権について ～こどもたちの笑顔と未来を守るために～

問合せ
教育文化振興課 ☎991-1873
行財政課 ☎991-1815

こどものいじめは、度々ニュースでも報道されるように、現在も起きている深刻な人権問題です。その種類は多岐にわたり、からかいや無視、暴力、昨今ではSNS等での悪口など、周りから見えにくいいじめも増加しています。被害を受けたこどもは心や体に傷を負い、不登校になったり、こころの病気を抱えてしまったりする場合もあります。

いじめは身近な問題であり、周りの大人がこどものちょっとした変化に気付いてあげることが大切です。家庭では、学校での様子や友達のことについて聞いて

みたり、こどもの衣類が汚れている、持ち物が壊れている、元気がないなど、いつもと様子が違うと感じたら、まずはゆっくり話を聞いてあげましょう。

もし、いじめに気付いたら、ためらわず学校や相談窓口にご相談してください。

いじめは決して他人事ではありません。私たち一人ひとりの関心と行動が、こどもたちの笑顔と未来を守ることとなります。家庭だけでなく地域全体で取り組み、いじめのない社会を目指していきましょう。

子育てインフォメーション

妊娠期から子育て期に役立つ、こどもの成長に合わせた子育て支援情報をお届けします。掲載情報のほかにイベントがある場合がありますので、各施設へお問い合わせください。

松伏町地域 子育て支援センター

☎990-9010

松伏2428-1

開所日時 月～金曜日(祝日を除く)

10:00～15:00

北部地域 子育て支援センター

☎080-5179-1866

築比地674-2(農村トレーニングセンター)

開所日時 月・水・金曜日(祝日開所)

10:00～15:00

児童館ちびっ子らんど

☎993-0202

松葉1-6-3

休館日 1日(月)

開館時間 9:30～18:00

講座 母乳・ねんねのお悩み相談会

講師 染谷 修子

☎7/8(水) 10:10～11:30

対未就園児の保護者

定8組 費無料

申6/8(月)～29(月)

★大きくなったかな

(発育測定・発育相談)

☎6/24(水) 10:00～11:40

対発育測定・発育相談希望の方

費無料 申6/15(月)～

★ベビーデー

☎6/12(金) 10:00～11:40、

13:00～14:40

対ねんね・ハイハイ・よちよちのお子さん

費無料 申6/1(月)～

★親子サロン

遊具でお友達と遊んだり、工作やお散歩に出かけたり、自由に楽しく過ごしています。

☎6/9(火) 10:00～11:30

場外前野記念会館「ハーモニー」

対町内在住の未就園児親子

定8組 申受付中

講座 意外と知らない!?

幼稚園・保育園

講師 松伏町すこやか子育て課

☎6/17(水) 10:10～11:30

対未就園児の保護者 定8名

費無料 申6/8(月)まで

講座 親子からだ遊び教室

講師 小林 良

☎7/6(月) 10:10～11:30

対2歳以上の親子 定8組

費無料 申6/26(金)まで

★とことこキッズ

☎6/19(金)

10:00～11:40、13:00～14:40

対ベビーデーを卒業したお子さん

費無料 申6/8(月)～

★わんぱくデー

☎6/29(月) 10:00～11:40、

13:00～14:40

対2歳児 費無料 申6/22(月)～

支援センター講座の申込みは、締め切りまでに各支援センターへ(電話申込み可)。

申込開始日が休館日の場合、翌開館日から受け付けます。講座中は同室託児があります。

★工作教室★

～コインが消える?!びっくり貯金箱を作ろう!～

☎6/6(土) 10:00～11:30

内牛乳パックでコインが消える貯金箱を作ります。対小学生以上

定15名(申込み順) 費100円(材料代) 申受付中(電話申込み可)

★子育てにこここサロン★

～楽しく学ぼう虫歯予防!～

☎6/16(火) 10:30～11:30

内P I C 歯科いなげや松伏の歯科衛生士から紙芝居などで楽しく虫歯予防を学びます。

対保護者付き添いの乳幼児

定15名(申込み順)

持歯ブラシ、タオル、コップ

申受付中(電話申込み可)

★親子講座★

～親子で楽しく陶芸体験♪～

☎6/21(日) ①13:30～15:00

②15:00～16:30

内どろんこKei工房の藤田恵子先生を講師としてお招きし、ろくろを使ってお皿を作ります。

対保護者付き添いの年長～

定各回6組(申込み順)

費500円(材料代)

申受付中(電話申込み)

児童手当現況届

児童手当現況届は、受給者の現況を公簿等で確認することで、提出不要となりました。ただし、例外的に引き続き現況届の提出が必要な方には、6月上旬に通知を送付しますので、提出してください(公務員の方は所属庁に提出してください)。

詳細は個別の通知又は町ホームページ等をご覧ください。☎すこやか子育て課 ☎991-1876





町内の幼稚園・保育所(園)・認定こども園 イベント情報



町立第一保育所
☎・問 ☎991-6295

町立第一保育所ってど
んなところ? ホームペー
ジで紹介しています。



ゆたか保育園
☎・問 ☎992-1416

見学・園庭開放・イ
ベント等の開催情報
はホームページより
ご確認ください。



かしのき保育園
☎・問 ☎991-4028

見学は随時受付中。
園庭開放・イベント
等は不定期にて開催
しています。開催情
報はホームページ・
Instagramよりご確
認ください。



たから幼稚園
☎・問 ☎991-2828

園庭解放 大型遊具で遊びましょ
う
☎6/3(水)・5(金)・10(水)・12(金)
・17(水)・19(金)・24(水)・26(金)
15:00~16:30 対乳幼児親子

認定こども園
みどりの丘こども園
☎・問 ☎991-2277

泥んこ遊び【要予約】
☎6/3(水) 10:00~11:00
対未就園児親子 定10組

認定こども園
こどものもり
☎・問 ☎993-0580

すべてのイベントは要予約です。

6月生まれのお友だち 園児と一
緒にお祝いしましょう【要予約】
☎6/3(水) 10:30~11:30
対0歳~未就園児親子

こども園であそぼう 旅行バッグ
を作って探検に行こう!【要予約】
☎6/9(火) 10:05~(受付9:50)
11:30~園庭開放
対0歳~未就園児親子 定20組

色水あそびやシャボン玉あそびを
楽しみましょ
う
☎6/16(火) 10:00~11:00
対未就園児親子

親子教室 “にこにこクラブ”
【要予約】
☎6/15(月)10:00~11:10 (受
付9:50~) 内梅雨制作を作ろ
う! ~おみやげ付き~
対R5.4.2生まれ~1歳の誕生日を
迎えたお子さん 定10組

①体操の先生と一緒に親子で体を
動かそう ②園庭開放
☎6/19(金)①10:00~
②10:20~11:50
対①1歳半~未就園児親子
②未就園児親子

自然いっぱいの園庭で遊びましょ
う!
☎6/10・24(水) 10:00~11:00
対親子でどなたでも

園情報、イベント開催予定等は
ホームページ・Instagramよりご
確認くだ
さい。



①園庭・園内開放(ホールあそ
び) ②給食試食会【要予約】
☎6/24(水) ①10:00~
②11:00~11:50 対1歳半~未
就園児親子 定5組 費500円

令和8年度 さくらんぼルーム
(親子で参加)
対未就園児親子 ※随時受付中



KODOMONOMORI2001



広告

省エネ・再生可能エネルギーでGreenFirst

LED照明取替工事 電気設備の設計・施工・保守・管理
太陽光発電設置工事 省エネ環境設備工事を提案します
電気設備工事トータルサービス (株)高岡電気工業
takaden@peach.ocn.ne.jp

業務用中古エアコンのリース・販売

TEL(991)3850
FAX(991)3855

HOLIDAY ホリデー車検 松伏

車検 基本料金 8,580円(税込)

~1,000kg 小型車	1,001~1,500kg 中型車	1,501~2,000kg 大型車
62,880円(税込)~	71,080円(税込)~	79,280円(税込)~

株式会社 横川鉱油 ☎0120-860-045
tel.048-991-2906 fax.048-991-7271 埼玉県北葛飾郡松伏町松伏135

軽自動車の場合 ワゴンR・ムーヴ

52,970円(税込)~

公的費用	重量税	¥ 6,600
	自賠責保険	¥17,540 (24ヶ月)
	印紙	¥ 2,100
車検料	車検基本料	¥ 8,580 (税込)
	検査料	¥14,300 (税込)
	事務手数料	¥ 3,850 (税込)

4WD車、ワンボックス車は別途税込2,150円が加算されます。
お支払いは、現金又はクレジットカード(公的費用は現金)に
てお願いいたします。輸入車の取扱はお断り下さい。

保健センターからのお知らせ

松伏町大字松伏428 ☎992-3170・4323

6月の乳幼児健診 受付 13:15~14:00

4か月児健診 24日(水) 令和8年2月生まれ

9か月児健診 8日(月) 令和7年8月生まれ

1歳8か月児健診 3日(水) 令和6年10月生まれ

3歳4か月児健診 10日(水) 令和5年2月生まれ

9か月児健診では、歯ブラシをプレゼント！1歳8か月児・3歳4か月児健診では、希望者にフッ素塗布を行います。

離乳食もぐもぐ教室 (要予約:定員6名) 9日(火)10:00~11:30

無料相談

こころの相談 ひきこもり相談

☎992-3490 (要予約)

6月22日(月)9:15~16:00

不安・不眠・イライラ等で

お困りの方を対象とした相談

栄養相談

☎992-3170 (要予約)

6月10日(水)、7月15日(水)

9:00~11:00

こどもから大人まで栄養に

関する相談

健康・育児相談

☎992-3170

6月3日(水)、7月1日(水)9:30~11:00

健康相談: 血圧測定、生活習慣病予防に関する相談

育児相談: 身長・体重の測定、育児に関する相談

愛育会からのお知らせ 「たなばた会」

日7月6日(月)10:00~11:30 場保健センター

内たなばた会(笹飾り作り、親子遊びなど)

定お子さん15名 費無料 申6月1日(月)~保健セ

ンター又は愛育会員へ。

愛育会は、地域に根ざした健康づくりを目的として、地域の方への声かけや子育て支援を行っているボランティア団体です。(会員募集中)

食生活改善推進員からのお知らせ

「メンズキッチン」



料理経験がない方も安心して参加できる、毎回好評な“男性限定”の料理教室を今年も開催します！

日7月14日(火)10:00~13:00

場保健センター 費500円

対町内在住の男性の方 定16名(申込み順)

持筆記用具、エプロン、三角巾(バンダナ等)

申6月1日(月)~7月3日(金)に電話で保健センターへ。

子宮頸がん・乳がん検診

「無料クーポン券」をご利用ください



国の事業に基づき、対象者に無料クーポン券を送付します。クーポン券の対象となるのは生涯1回限りです。案内通知を確認のうえ、受診をご検討ください。

▶子宮頸がん検診(6月下旬送付):平成17年4月2日~平成18年4月1日生まれの女性

▶乳がん検診(8月上旬送付):昭和60年4月2日~昭和61年4月1日生まれの女性

歯周病検診実施中



対令和9年3月末時点で20・30・35・40・45・50・55・60・65・70歳の町民の方

【受診期間】6月1日(月)~12月28日(月)

費500円

【受診方法】以下の医療機関に電話予約のうえ、案内ハガキを持参し、受診してください。

【医療機関】

いしい歯科医院 ☎992-0757

原島歯科医院 ☎991-6480

ゆめみ野デンタルクリニック ☎991-1788

お医者さんに行くべきか迷ったら、まず相談!!

埼玉県の救急電話相談 #7119(つながらない場合は☎048-824-4199へ)

6月4日~10日は歯と口の健康週間です
スローガン「歯みがきは 体を守る 最前線」

地球にやさしい工場を目指します



大日本パッケージ株式会社
DAINIHON PACKAGE CORPORATION

環境優良工場受賞 埼玉工場
〒343-0106 松伏町大川戸 2399

TEL 048 (992) 0600

FAX 048 (992) 0716

(株)セレモニーすずき

広告

●地域最安値99,000円(税込)より●

家族葬・一日葬・直葬

越谷市斎場でのご葬儀はお任せ下さい

365日・24時間受付

松伏町大字上赤岩843-1

☎0120-5940-52 ☎(048)993-0444

生涯学習・スポーツ
～あなたの学びを
応援します～



中央公民館
問合せ ☎992-1321

休館日 1日(月)・8日(月)・10日(水)・
15日(月)・22日(月)・29日(月)

手作りパン教室

①6月24日(水)10:00～13:00
②2階調理室
③対・定16歳以上の方 12名
④費1,500円 持エプロン、三角巾、
筆記用具、タオル、飲み物、マスク、
持ち帰り用の箱又は袋
⑤申6月5日(金)10:00～19日(金)
に中央公民館へ(電話申込み可)。
⑥他一人につき最大2名まで申込み
できます。
アレルギー対応はしていません。

多世代交流学習館 メロディー
問合せ ☎991-2338

休館日 1日(月)・8日(月)・15日(月)・
17日(水)・22日(月)・29日(月)

おはなしランド

①6月13日・27日(土)
14:00～15:00
②2階研修室 直接会場へ。 ③費無料

作って遊ぼう

①日・内①6月13日「糸でんわ」
②27日「歩くバルーン」
(土)15:00～15:30
③2階研修室 直接会場へ。 ④費無料



新着図書

中央公民館 図書室

貸出休止日:公民館休館日 図書貸出時間 9:00～16:30

長生きしたけりゃ、肝臓と腎臓を同時に整えなさい	栗原 毅 著
親が知っておきたい子どもの睡眠 基本の「き」 眠りこそ心の成長の力	南陽一 編 田中 秀樹 編
夜叉萬同心 虎落笛	辻堂 魁 著
明治のナイチンゲール 大関和物語	田中 ひかる 著
パンダのおさじと ぱんだっこちゃん	柴田 ケイコ 作

多世代交流学習館 図書室

貸出休止日:学習館休館日 図書貸出時間 9:00～20:00

すべてが円くなるように	原田 マハ 著
明鏡	今野 敏 著
昆虫学者に聞いてみた! 大人も知らない虫のひみつ カブトムシって、しゃべるの?	丸山 宗利 著
ドラえもん学びワールド 文章・作文の達人になる!	藤子・F・不二雄 まんが

メロディーカフェ

①6月3日(水)・5日(金)・10日(水)・
12日(金)・19日(金)・24日(水)・
26日(金)10:30～15:30
パンの販売:毎週金曜日11:00～
(完売次第終了)

父の日プレゼント講習会

木製のキーホルダーに好きな絵を書
いてプレゼントしま
せんか?



①6月20日(土)9:30
～11:30 ②2階研修室
③対・定小学1～6年生 10名(申込み順)
④費300円 ⑤持筆記用具
⑥申6月6日(土)9:00～多世代交
流学習館へ(電話申込み可)。

B & G海洋センター
問合せ ☎992-1291

休館日 1日(月)・3日(水)・8日(月)・
15日(月)・22日(月)・29日(月)

カヌー教室&カヌーツーリング

カヌーの基礎技術を学び、大落
古利根川でカヌーツーリングをし
ませんか?(全4回)

①日・場

7月4日(土)・11日(土)・18日(土)
9:00～11:00
B&G海洋センタープール
26日(日)9:15～12:00
大落古利根川

②対・定町内在住、在勤の小学5年生
～大人 12名(申込み順)
③費1,000円(保険代等)
④他18日(土)に技能認定を行い、合
格者を対象に最終日26日(日)大
落古利根川でカヌーツーリングを
実施します。
⑤申6月1日(月)9:00～費用を添え
てB&G海洋センターへ(電話申込
み不可)。

小学生夏休み ボッチャ教室

“究極のバリアフリースポーツ”
ボッチャを楽しもう!!
①日①7月24日(金)、②25日(土)、③
28日(火)9:00～11:00

新婚さんの新生活を応援します
結婚新生活支援事業

「居住費」町内の物件取得費・賃料・共益費・敷金・礼金・仲介手数料等「引越」費用「婚姻に伴う引越」業者
や運送業者への支払い※助成には条件所得制限等があります。④すこやか子育て課 ☎991-1876

広告



生きる活力は
笑顔ある暮らし!

丁寧なお手伝いを
心掛けます!

「美味しい食事を楽しむ」「大いに体を動かす」「元気な活力を回復する」

通常規模通所介護施設
デイサービス
穂の華

大川戸1747-1 048-940-6136



鴨料理ご贈答セットございます

多様なシーンにお応え頂ける
心のこもった贈り物として、ぜひご利用くださいませ。



みたす味・うるおう心
そば処桂

(野田橋より車で3分)

☎048(992)0487



場2階武道場 対小学2年生以上
費100円(全3回)
申・開6月1日(月)9:00~費用を添えてB&G海洋センターへ(電話申込み不可)。



気楽に遊び体

日6月13日(土)9:00~11:00
場1階アリーナ
対どなたでも(1人でも可) 費無料
持運動のできる服装、体育館シューズ
【今月の種目】さいかつぼーる、ミニテニス、吹き矢(スポーツ)ほか。
【主催・指導】松伏町スポーツ推進委員

トレーニング講習会(要予約)

日6月21日(日)13:30~1時間程度
内エアロバイク・多目的マシーンの使用方法(要予約) 対16歳以上の方 定10名(申込み順)
費無料
申6月17日(水)までにB & G 海洋センターへ(電話、代理人による申込み不可)。

総合型地域スポーツクラブ「マッピー松伏」

- ①健康ヨガ(9:40~)
日6/7・14・21(日)
- ②バランスボール教室(11:20~)
日6/2・9・16・23(火)
- ③エンジョイ・ダンス(9:40~)
日6/10・17・24(水)
- ④絵手紙教室(10:00~)
日6/11・25(木)
- ⑤ケンコー体操教室(11:20~)
日6/5・12・19・26(金)
- ⑥松伏吹き矢道場(13:30~)
日6/12・26(金)
- ⑦体幹トレーニング(11:20~)
日6/13・27(土)
- ⑧ピラティス教室(11:20~)
日6/6・20(土)

場B & G海洋センター
対16歳以上の方 費300円(保険代など)。マッピーメンバーシップの割引適用あり。

マッピー軟式庭球部

日6/10・17・24(水)11:00~13:00
場松伏記念公園テニスコート
対60歳以上の男性 費300円(保険代など)。マッピーメンバーシップカードの割引適用あり。

申実施日に開催会場で直接申込み

ケンコーしゃくはち教室

日6/27(土)9:00~
場 B & G 海洋センター会議室
対小学生以上の方
費18歳以下無料・正会員200円・一般会員300円
申事前申込み

教育文化振興課

問合せ ☎991-1873



家庭教育講座

「私の進路選択」



松伏町出身者から中学・高校受験の学習方法や職業選択の考え方を伺います。

日6月20日(土)10:00~11:30
場中央公民館(田園ホール・エローラ)
対どなたでも
他詳細は町ホームページをご覧ください。

サークル・団体の催し・募集

松伏陶芸教室作品展示即売会

日6月13日(土)~14日(日)9:00~18:00
場まつぶし緑の丘マルシンパーク
問下田 ☎080-9972-3047

絵画サークル 柚子の会作品展

日6月18日(木)~24日(水)9:00~18:00
場中央公民館 102研修室
内風景、人物及び静物を油彩、水彩及びパステル等で会員の個性豊かな感性で描き上げた作品展示
費無料 問渡辺 ☎991-4156

歌のコンテスト 出場者募集



日8月2日(日)13:00~16:30
場中央公民館(田園ホール・エローラ)
費出場料/ネットコンテスト3,000円、ホールコンテスト5,000円
他観覧無料(申込み不要)
申出場は6月27日(土)までにホームページから申込み。
問武 ☎090-9801-8764

エローラ少年少女合唱団 見学体験会



日6月13日(土)15:30~16:30
場中央公民館(田園ホール・エローラ)
対4歳~高校生(ご家族の皆様もぜひお越しください)。
内ミニコンサートなどで、一緒に歌を楽しむ
問河井 ✉torokero1015@gmail.com

いけばな子ども教室 参加者募集【全9回】

日6/14、7/19、8/9・30、9/13、10/18、11/8・29(日)、12/19(土)
場多世代交流学習館
内基本から季節のイベントに合わせて楽しくいけばなを学びます。
対・定小~中学生とその保護者20名(こどもだけの参加可)
費1回1,200円(花材費実費)
他終了書贈呈。展示発表会開催。資格取得できます。
文化庁伝統文化親子教室委託事業
問鈴木 ☎070-7563-2167

光厳寺「永代供養墓・樹木葬」

ご家族にお墓の負担を残さない優しいお墓!

開苑1年8ヶ月
ご契約数
49組様
おかげさまで

年間管理費
不要

継承の心配が
いらぬ

お墓の管理も
おまかせ

合祀1名様

個別墓2名様

11万円~ 88万円~

詳しくは
HPから



費用の中に永代供養料・全期間の管理費が含まれているので、将来も安心です。

「まつぶし緑の丘公園」バス停徒歩5分
北葛飾郡松伏町大川戸2215-1

【永代供養墓販売事務局】

エ・タイ

通話料
無料

0120-19-9402

電話受付
9:00-18:00

東京都千代田区神田錦町3-21 Crest 竹橋ビル3階 ※お預かりした個人情報、当社サービスの提供以外には使用致しません。

6月20日～7月19日は「ダメ。ゼッタイ。」普及運動実施期間

わくわくゲーム交流会



日6月15日(月)13:30～15:00
 場役場第二庁舎3階 301会議室
 対・定町内在住の65歳以上の方16名
 内Nintendo Switchを使用し脳トレやボウリングを通じてレクリエーションを行います。
 体験するソフト 東北大学加齢医学研究所 川島隆太教授監修 脳を鍛える大人のNintendo Switchトレーニング、Nintendo Switch Sports ©Nintendo ©2019 Tohoku University/ Nintendo
 他定員を上回った場合、6月11日(木)に抽選後、外れた方に電話連絡します。
 申・問6月1日(月)～10日(水)にいきいき福祉課 (☎991-1882) へ(電話申込み可)。

<県の募集>

埼玉県 ネットアドバイザー



埼玉県では、学校等で保護者や子どもたちにインターネットリテラシーについて啓発講座を行うネットアドバイザーを募集します。応募条件等詳しくは県のホームページをご覧ください。
 問埼玉県県民生活部青少年課健全育成支援担当 ☎048-830-5858

<その他の募集>

普通救命講習 I 及び II

日7月12日(日)9:00～12:00 (IIは13:00)
 場松伏消防署
 内成人を対象とした心肺蘇生法やAED、異物除去、止血法など(IIはIの内容に、AED・実技の確認が追加)。

定20名(申込み順) 費無料
 申6月22日(月)～7月3日(金)
 問吉川松伏消防組合警防課 ☎048-982-3968



お知らせ

<町のお知らせ>

令和8・9年度小規模工事等受注希望者登録



町が発注する軽易な工事・修繕等について、町内の小規模事業者の受注機会を確保することを目的とした制度です。登録を希望される方は、必ず申請してください。
 登録期間 7月1日(水)～令和10年6月30日(金)(2年間)
 申6月1日(月)～15日(月)に町ホームページ、政策総務課、環境経済課、町商工会で配布している申請書を窓口又は郵送で提出。
 問政策総務課 ☎991-1818

Jアラートの試験放送を実施

日6月17日(水)10:00頃
 内「こちらは、防災まつぶしです。ただ今から訓練放送を行います」「緊急地震速報。大地震です。大地震です。これは、訓練放送です」×3回
 「こちらは、防災まつぶしです。これで訓練放送を終わります」
 他架電サービスの配信はありません。
 問地域安全課 ☎991-1895

令和8年度町県民税納税通知書を送付

令和8年度の町民税・県民税・森林環境税(住民税)を普通徴収(納付書や口座振替)で納めていただく方に、「町民税・県民税・森林環境

税納税通知書」を6月5日(金)に送付します。
 納期限内の納付にご協力をお願いします。
 問税務課 ☎991-1833

家屋調査にご協力ください

新築・増改築された家屋の固定資産税評価額を算出するため、構造・間取り・建築資材等を確認する『家屋調査』を実施しています。
 対象となる家屋の所有者の方に、調査依頼を送付しますので、よくご確認ください。
 なお、登記をしていない家屋(未登記家屋)の新築・増築・取り壊しを行った際には、税務課までご連絡ください。
 問税務課 ☎991-1831

糖尿病性腎症重症化予防事業

対次のいずれかに該当する国保加入者
 ①糖尿病が重症化するリスクの高い未受診者・受診中断者
 ②糖尿病性腎症で治療中の重症化リスクの高い通院患者
 申5月下旬に対象者に送付した案内通知をご覧ください。
 問住民ほけん課 ☎991-1868

アライグマに困っていませんか?

▶捕獲罠の貸出し(町職員が設置)
 捕獲対象 アライグマ(それ以外の鳥獣は捕獲場所で放獣。)
 貸出期間 1か月
 申電話で環境経済課へ
 他罠や餌の管理、罠の返却は借用人に行っていただきます。
 申込多数の場合、貸出しまでにお待ちいただくことがあります。
 ▶自分が所有する捕獲罠を設置する場合

大麻・覚醒剤・麻薬・危険ドラッグなどの薬物乱用が深刻な社会問題となっております。薬物乱用の正しい知識を身につけ、薬物乱用から自分自身を守りましょう。また、薬物でお困りの方は、ご相談ください。☎春日部保健所 ☎048-737-2133

株式会社 建物のことなら何でもご相談下さい。
小堤板金工業
 屋根 外壁 雨樋 雨漏り
 葺き替え、カバー工法、交換、修理 24時間365日受付
 調査・点検・見積り無料
 大型倉庫・工場から一戸建て・神社・仏閣まで対応致します。
 こづつみばんきん本社 越谷市蒲生寿町19-17
 0120-522-389 工場 松伏町築比地801-12
 HPをご覧ください

SHOWA METAL
 RECYCLE AUTO PARTS
 福祉車両レンタカー
 病院の送り迎えに！買物・小旅行に！
 お問い合わせ・ご予約は
 ☎048-963-0010
 〒343-0012埼玉県越谷市増森244-3
 ※車両は軽・コンパクト・1BOX・ハイエース等揃えています

広告

狩猟免許(箱罟)又はアライグマ捕獲従事者養成研修会を修了し、従事者証の交付を受ける必要があります。

▶被害を防ぐために、餌となる果実、野菜が食害されない工夫(網や電気柵の設置、適時収穫)と生ごみを放置しないなどの対策をお願いします。

環境経済課 ☎991-1839

都市計画道路事業認可取得に伴う図書の縦覧

都市計画事業について、事業認可を受けましたので、認可図書をご覧になれます。

▶施行者 埼玉県

▶都市計画事業の名称 越谷都市計画道路事業3・3・3号浦和野田線

▶事業施行期間 令和18年3月31日まで

▶縦覧場所 埼玉県越谷県土整備事務所、松伏町新市街地整備課

☎新市街地整備課 ☎991-1806

越谷県土整備事務所

☎048-964-5223

住宅の無料簡易耐震診断を受付

町では、パソコンによる簡易耐震診断を随時受付けています。診断結果が一定の基準に満たなかった場合、精密耐震診断や耐震改修の費用を助成します。

▶簡易耐震診断

●無料 持住宅の平面図・立面図

▶精密耐震診断及び耐震改修費用助成

①昭和56年5月31日以前に建築された木造2階建て以下の一戸建て住宅

②①耐震診断 診断に要した費用の3分の2に相当する額(限度額5万円)

③耐震改修 改修に要した費用の

23%に相当する額(限度額20万円)

☎新市街地整備課 ☎991-1858

ブロック塀の安全対策をしましょう



老朽化により傾いたブロック塀や正しく施工されていないブロック塀は、地震時等に倒壊して通行人に危害を及ぼす可能性があります。

塀の安全性確保は所有者の責任となりますので、ご自身での点検や必要に応じて専門業者に相談するなど適切な維持管理を行いましょ。

自己点検リーフレットは、町ホームページや窓口にありますのでご活用ください。

☎新市街地整備課 ☎991-1858

道路はみんなのものです

次の状態に起因して事故が発生した場合、所有者の責任を問われます。適切な管理をお願いします。

①道路・歩道へ樹木などが張り出している。

②民地からの土砂が道路、歩道に流出している。

③道路上(側溝など)に鉢などの支障物を置いている。

④日常的な路上駐車をしている。

☎まちづくり整備課

☎991-1844

<県からのお知らせ>

令和8年度慰霊巡拝



厚生労働省では、戦没者を慰霊するため、旧主要戦域や遺骨帰還のできない海上において、遺族を主体とした慰霊巡拝を実施しています。

また、旧ソ連及びモンゴル地域においては、強制抑留中に亡くなられた方々の埋葬地の慰霊巡拝を

実施しています。

☎・☎埼玉県 福祉部 社会福祉課 援護恩給担当 ☎048-830-3286

<その他のお知らせ>

令和8年度埼玉県後期高齢者医療健康長寿歯科健診

☎7月1日(水)~令和9年1月31日(日)

①次のいずれかに該当する後期高齢者医療の被保険者

②76歳(昭和25年4月2日~昭和26年4月1日生まれ)

③81歳(昭和20年4月2日~昭和21年4月1日生まれ)

④健康長寿歯科健診の実施

☎詳細は、6月下旬に送付する受診案内をご覧ください。

☎健康長寿歯科健診コールセンター ☎0120-982-865

予約制による年金相談

年金事務所の窓口で年金請求の手続きや、受給している年金についての相談を希望される方は、予約相談をご利用ください。

☎予約受付専用電話番号

☎0570-05-4890

(050で始まる電話でお掛けになる場合は☎03-6631-7521)

☎受付時間 平日8:30~17:15(12月29日から1月3日を除く)

☎春日部年金事務所 お客様相談室 ☎048-737-7112

離婚時の年金分割制度

離婚した場合、婚姻期間で厚生年金の支給額計算の基となる報酬額の記録が分割されることとなり、年金額をお二人で分割できます。

離婚後5年以内(令和8年4月1日以前に離婚した場合は2年以内)に手続きを行っていただく必要があるため、お早めに最寄りの

広告

松伏町上赤岩 「多世代交流学習館前」バス停から歩ける新しい樹木葬

令和8年3月 新規開園

無量寿院 月の森霊園 樹木葬「縁の庭」
住所：北葛飾郡松伏町上赤岩1195

個別型樹木葬墓地「縁の庭」

55区画 限定

一般的な散骨や合葬式ではなく、個別埋葬でお花やお線香も個別に手向けられます。

年間維持費 0円

安心の 永代供養付

ペットも一緒に 入れます

[2名様の場合]
・永代供養料
・墓石プレート代
・工事
・基本彫刻代
含んで

79.2万円より (税込)

※最大4名まで入れます(別料金)



創業52周年 山秀石枝 有限公司

埼玉県三郷市早稲田 5-8-2 TEL.048-958-6017

☎0120-44-6017

6月「気軽にノルディックウォーキング」



日・場 6月9日(火)まつぶし緑の丘マルシンパーク(レクチャーホールへ集合)9時30分~11時

持飲み物 保護センター

40名程度

年金事務所(春日部年金事務所)までご相談ください。
 春日部年金事務所 お客様相談室 ☎048-737-7112

埼玉県中小企業等奨学金返還支援事業補助金



埼玉県中小企業団体中央会では、中小企業等の人材確保と若手従業員の定着及び経済的負担軽減を図るため、埼玉県の支援を受け、従業員の奨学金返還支援を行う中小企業等を応援する制度を設けています。
 埼玉県中小企業団体中央会(奨学金返還支援室) ☎048-700-4600



とりしまり課長

吉川警察署からのお知らせ



なまちまる巡查

国際電話の発信・着信は無料で停止できます!
 国際電話番号による特殊詐欺の電話が急増中!!
 「+1」や「+44」などから始まる電話番号、たとえば
 +13123456789
 +44987654321
 このような表示の電話には出ない・かけなおさないようにしましょう。
 国際電話の発信停止について、詳しくは吉川警察署(☎048-958-0110)までお問い合わせください。

オートバイの窃盗事件が増加中!
 松伏町内において、原動機付自転車をねらった窃盗事件が発生しています。
 被害に遭わないために
 ・車両を敷地内に保管し、門扉を施錠する
 ・U字ロックやチェーンロック錠を使用し二重でカギを掛ける
 ・盗難防止ネジを使用する
 ・防犯カメラ・センサーライト等を設置する等の対策をしましょう。

感染症流行地域では、蚊に刺されないようにしましょう。また、屋外の蚊が多くいる場所で活動する場合は、できるだけ肌を露出せず、虫よけ剤を使用するなど、蚊に刺されない対策をしましょう。保健センター ☎9922・3170

～令和8年度「男女共同参画週間」キャッチフレーズ決定～

問合せ 行財政課 人権推進担当 ☎991-1815

“あなたらしさが、社会のチカラ”

6月23日から29日までの1週間は、「男女共同参画週間」です。

内閣府では、男女ともに自らの個性と能力を最大限に発揮できる社会を実現していくためのキャッチフレーズを募集しました。今年度は、こども家庭庁の「こども若者★いけんぶらす」を活用し、中学生から20代の皆さんと一緒に考えた作品です。資料/内閣府男女共同参画局

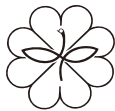

小鳩だより
 ～支えあう 住みよい社会 地域から～

問合せ 松伏町民生委員・児童委員協議会 広報部会
 いきいき福祉課 社会福祉担当 ☎991-1874

子育て支援事業「親子で遊ぼう」
 ～七夕飾りに願いを込めて～

7月7日は七夕です。お子さんと一緒に短冊に願いを書いて笹の葉に飾りましょう。

- ▶日時 7月4日(土) 10:00～ ▶場所 中央公民館3階 和室1・2
- ▶内容 絵本の読み聞かせと笹の飾りつけ ▶対象 就学前のお子さんと保護者の方 10組(申込み順)
- ▶費用 無料 ▶主催 松伏町民生委員・児童委員協議会 児童育み部会
- ▶申込み 6月3日(水)～7月2日(木)にいきいき福祉課社会福祉担当へ(電話申込み可)。

民生委員・児童委員は、地域の皆さんの「身近な相談相手」です。お気軽にご相談ください。

～民生委員・児童委員は、いつもあなたのそばにいます。～



シナネン株式会社 2026年4月1日に当社はグループ統合し、「ミライフ(株)」から「シナネン(株)」となりました。

地域生活応援キャンペーン!!

エアコンクリーニング(お掃除機能なし)
 ¥8,000(税込)
 2台目以降 ¥7,000(税込)～
 (お掃除機能付きは ¥20,900(税込))
 エアコンのカビや汚れ、体調不良の原因に...!?
 猛暑到来の前にスッキリしませんか?

レンジフードクリーニング
 ¥10,000(税込)
 油污れ対策、やるなら年末より夏!
 プロの手でスッキリ!

ちょっとしたお困りごと・ガス機器交換 リフォームもご相談ください。

シナネン株式会社 越谷店

☎0120-046-370
 〒343-0015 埼玉県越谷市花田2-1-8 2階

営業時間 8:45～17:15
 休業日 土日祝・年末年始

お家でのお困りごとございませんか?
 ちょっとしたお困りごとでも解決します。

現調・御見積無料!

まずはお気軽にお電話ください。

広告

無料相談

※相談はそれぞれ専門の方が対応します
 ※相談日が祝・休日の場合は、お休みです

相談名	内容		
	日時	場所	問合せ
人権・行政相談	人権相談…差別、嫌がらせなどの人権について 行政相談…国や行政などの仕事や手続きについて 6/8(月)・7/7(火) 13:00～16:00	役場第二庁舎 3階会議室	行財政課 ☎991-1815 ☎991-1893
弁護士による 心配ごと相談 (要予約)	法律に関する相談 予約受付6月5日(金)～ 6/17(水)・26(金) 13:20～15:50	ふれあいセンター 2階介護相談室	社会福祉協議会 ☎991-2701
教育相談	こどもの悩みや問題に関する相談 月～金曜日 9:30～16:30	教育相談室 (教育支援センター内)	教育支援センター「ひだまり」 ☎992-2000
		役場第二庁舎 2階教育総務課	教育総務課 ☎991-1864
就学相談 (要予約)	令和9年度に入学するお子さんの発育や障がいなどに関する相談 月～金曜日 9:00～17:00	役場第二庁舎 2階教育総務課	教育総務課 ☎991-1864
税理士による 税務相談 (要予約)	税金に関する相談 ※完全予約制		
	7/1(水) 13:30～16:00 予約受付は町公式LINEで 相談会の2週間前から4日前まで		役場第二庁舎 3階会議室
消費生活相談	買い物や商品の苦情、契約に関するトラブルなど消費生活に関する相談 月～木曜日 10:00～12:00、13:00～16:00	役場本庁舎1階 消費生活センター	消費生活センター ☎984-7208
女性相談 (要予約) ※お急ぎの場合、 相談日以外も 受付	男性からのDV、女性の生き方などでお悩みの方を対象とした相談 6/1(月)・3(水)・10(水)・13(土)・ 15(月)・17(水)・24(水)・27(土)・ 29(月) 13:00～16:00	役場内相談室 保育が必要な場合は 予約時にご相談 ください。	行財政課 ☎991-1815 ☎991-1825(相談日のみ)
人権相談	差別、いじめ、嫌がらせなど人権に関する問題の相談 当面の間、電話相談をご利用ください。 みんなの人権110番 ☎0570-003-110 平日8:30～17:15		さいたま地方法務局 越谷支局 ☎048-966-1321
不動産相談 (要予約)	弁護士と相談員による不動産に関する相談 6/22(月) 10:00～15:00	埼玉県宅建協会 越谷支部	埼玉県宅建協会 越谷支部 ☎048-964-7611
暮らしの相談	生活、仕事、家計などの困りごとに関する相談 7/1(水) 9:00～12:00	役場内相談室	アスポーツ相談支援センター 埼玉東部 ☎048-720-8475
障がい者相談 支援センター 無料相談 (要予約)	障がいのある方、ご家族などが日常での困りごとなどの相談 水曜日 10:00～17:00	役場本庁舎1階 いきいき福祉課	いきいき福祉課 ☎991-1877 相談支援センター ☎993-4522

休日当番医

受付時間 9:00～12:00

電話でご確認の上、受診してください。

日程	当番医 薬局
6/7(日)	ふれあい橋クリニック 991-1300【脳外・内】
	なのはなさくら調剤薬局 991-0100
14(日)	宮里医院 991-2911【内】
	院内処方
21(日)	埼玉筑波病院 992-3151【内・外】
	院内処方
28(日)	宮里子どもクリニック 991-5010【小・内・皮】
	ひまわり薬局松伏店 992-0966

小児時間外診療

初期
救急

受付時間 19:00～21:00

当日の担当医療機関は、町ホームページで確認できます。

事前に電話で患者さんの状態を伝えてから受診してください。

みんなでごみ減量

 家庭系可燃ごみの量
4月

1人あたり 570.74 g/日
前年同月比 15.15g増

▶動画
ごみの正しい出し方
～危険ごみ編～ 

ごみの分別にご協力をお願いします!

お葬式の悩みや不安はございませんか?
『事前相談』で悔いのないお葬式を。

さい しん しき てん
株式会社 彩心式典

お問い合わせは  **0120-79-7676**

埼玉県越谷市大成町 2-101 <http://www.sougi-saishin.com>

シルバーパワーを社会に活かそう!!

会員募集

まだまだ働ける!
(シルバーの力を)
(必要とされています)

入会説明会(要予約)

6月 9日(火) 午前10時～
7月 14日(火) 午前10時～
外前野記念会館ハーモニー内

(公社)松伏町シルバー人材センター
〒343-0114 ゆめみ野東 3-4-1 外前野記念会館ハーモニー内
TEL 992-4333 

まつぶし町民まつり2026の開催

問合せ 環境経済課 商工・ふるさと納税担当 ☎991-1854

町民主体の地域コミュニティを豊かにし、安全・安心な暮らしのできるまちづくりを目的とした、「まつぶし町民まつり2026」を開催します。

町民まつり開催日時

日程 10月18日(日)
時間 10:00~15:30
会場 松伏記念公園

まつぶしPR大使
AKB48 高橋 彩音



ステージ出演団体、出店団体などを募集します

参加者募集期間 7月1日(水)~17日(金)

参加者説明会 8月27日(木)

※募集要領等は広報7月号でお知らせします。

ガバメントクラウドファンディング (GCF) を実施します!

~まつぶし町民まつり2026への寄附募集~

問合せ 環境経済課 商工・ふるさと納税担当 ☎991-1854

まつぶし町民まつりは、地域のつながりを深める町最大級のイベントで、多くの方に親しまれていますが、近年、物価高騰や人件費の上昇の影響により、運営経費が年々増加し開催体制の維持が大きな課題となっています。

今後も町民まつりを継続し、地域のにぎわいと交流の場を守っていくため、クラウドファンディング型ふるさと納税を活用し、広くご支援を募ります。

ご支援は、「ふるさとチョイスGCF」サイト*の「プロジェクトをさがす」から「松伏町」と検索のうえ、お手続きください。



※6月8日(月)より掲載予定

さいたまけん



こどものこえ

メンバー募集

①こどもの皆さんのこえを聞き、県の施策に反映させるため、「さいたまけん★こどものこえ」メンバーを募集します。

募集期間

6月1日(月)~7月31日(金)

②小学生・中学生・高校生相当年齢、未就学児の保護者・養育者の方(小中高生の保護者・養育者も可)

③県政等に関するWEBアンケートへの回答

特典 回答回数に応じアマゾンギフトカード最大1,000円分(小学生は図書カード)

④県ホームページの募集案内を確認の上、直接申込み。

⑤埼玉県子ども政策課政策推進担当 ☎048-830-3269



❖対象 新たに二十歳になる平成18年4月2日~19年4月1日生まれの方

実行委員を募集します

ご友人と一緒にの参加も大歓迎!

❖活動内容 二十歳を祝う会の企画・準備・運営など。

9月以降、月1回程度夜間に会議を行います。

❖条件 令和9年松伏町二十歳を祝う会対象者希望される方は教育文化振興課にお問い合わせください。

開催のお知らせ

❖日時 令和9年1月10日(日)

受付12:00~12:45 開会13:00~15:00終了予定

❖場所 中央公民館 田園ホール・エローラ

※ 町外へ転出し、松伏町の式典に参加希望の方は教育文化振興課へご連絡ください。なお、内容等は変更となる場合があります。





▲完成した
レシピブックは
こちら



松伏第二小学校で「カレー感謝の会」を開催しました 3/6

6年生が、郷土ゆかりの山崎峯次郎氏に着目し、総合的な学習の授業で「カレーのまち松伏」を広めるため、地域と協働して特製カレーの開発やスタンプラリーのPRに取り組みました。当日はご協力いただいた方々に、取組の発表と試食を実施しました。

MACHI PHOTO — まちのできごと —



関東空手道大会 5/4

B&G海洋センターで開催され、空手道サークル極真会の5名が入賞しました。



第12期松伏町男女共同参画推進委員会の活動がスタート 4/24

委嘱式を行いました。男女が互いにその人権を尊重し、喜びも責任も分かち合いつつ、その個性と能力を十分に発揮する事ができる社会をめざします。任期は、令和8年4月1日から2年間です。

エローラコンサート情報

問合せ 田園ホール・エローラ (中央公民館) ☎992-1001

エローラde リラックスコンサート

チケット好評発売中



◆日時 6月6日(土)14:00開演(13:30開場)

◆費用 前売り1,000円 当日1,500円
【全席自由】

※友の会会員割引適用外です。

◆出演 桜田 悟 津田 大介

◆チケット販売

中央公民館窓口にて販売(電話予約不可)。
販売時間 9:00~17:00(休館日を除く)



発見★松伏町の仕事人

-地域を支える“しごと人”を紹介します-

問合せ 環境経済課 商工・ふるさと納税担当 ☎991-1854

第2回 鳥久

店内には種類豊富な惣菜や焼き鳥が並び、夕方になると炭火で焼き上げる香ばしい匂いが広がり、仕事帰りの方や家族連れなど、多くのお客様で賑わっています。

今回は、ご主人の中山一夫さん(前列左)にお話を伺いました。

お客様との会話も楽しみの一つですし、『美味しい』と言ってもらえることが何より嬉しいです。これからも家族で力を合わせて頑張っていきたいと思います。



お話しの中からも、ご家族で営まれている温かい雰囲気や、地域に愛され続けている理由を感じることができました。

【おすすめ商品】炭火で焼いた焼き鳥、手作り餃子(菅野製麺の特製皮を使用しています！)

鳥久 **営業時間** 11:00-19:00 松伏町大字松伏2473
☎048-991-2607 **定休日** 日・木・祝 **駐車場** 5台



りそなグループ B.LEAGUE 2025-26 SEASON開幕

2026年5月3日(日)をもって越谷アルファーズの2025-26シーズンの戦いが幕を閉じました。最終成績は以下のとおりとなりました。松伏町の皆さん、今シーズンも熱い応援、誠にありがとうございました。

▶21勝39敗 (B1東地区9位(13チーム中) / 総合19位(26チーム中))

2026-27シーズンからBリーグが新たなリーグ構造に生まれ変わります。越谷アルファーズはB.LEAGUE ONEに戦いの場を移します。来シーズンも熱い応援をよろしくお願いいたします。



©KOSHIGAYA ALPHAS



©KOSHIGAYA ALPHAS



©KOSHIGAYA ALPHAS



©KOSHIGAYA ALPHAS

アルファマンがBリーグ マスコットオブザイヤー5位に!!

Bリーグマスコットオブザイヤーは、ファンを笑顔にしてくれるB1～B3各クラブの公式マスコット1体がエントリーし、ファン投票形式で2025-26シーズン最も活躍したマスコット候補を決める制度です。アルファマンは、昨年の大躍進の「神7入り」からさらにランクアップしてTOP5入りを果たしました。

アルファマンの努力、そして皆さまの熱い応援のおかげで最後のマスコットオブザイヤーで素晴らしい結果を残すことができました。また、特別賞の「りそにゃ賞 シュート賞」も受賞しました。

来シーズンもアルファマンとともに頑張ります。

松伏町は越谷アルファーズと「+αタウン協定」を締結しています。



©KOSHIGAYA ALPHAS



©KOSHIGAYA ALPHAS

人口と世帯 (5月1日現在)

人口27,626人(+18) 男14,005人 女13,621人
世帯12,624世帯

4月の災害など

※()内は1月からの累計

火災/0件(3件) 救急/91件(443件)
交通事故/50件(188件)・死者/0人(0人)

納期限 6月30日(火) 町県民税1期・全期 保育料6月分

休日証明書等交付窓口 (広域交付は除く) 住民ほけん課 ☎991-1866

6月14日(日)・28日(日)9:00～13:00

住民票/印鑑登録証明書/戸籍証明書/パスポート受取/マイナンバーカード手続き

マイナンバー手続きは当日
8:30までにLINEから予約



テレドーム ☎990-9012

(通話料がかかります)防災行政無線が聞き取れなかった場合、放送を確認できます。