

松伏町

*****大切な人たちへ遺す*****

「わたし」の整理帳



名前:

(有)サイシン広告



風と光に包まれて 静かに安心できる場所
 すべての方が選べます。

みんなの祈りと供養が、ここに 있습니다。

自然樹木葬 永代供養墓 ペット供養墓 一般墓

など、多彩な墓所をご用意しております。



青龍山 **常金寺**

メモリーガーデン彩の杜霊園



☎048-991-4188

✉ seiryu.jyoukinji@gmail.com

〒343-0101 松伏町魚沼728



◎9:00~16:00
 ◎駐車場 有/30台~40台



公式LINE



Instagram

公式LINEよりお問合せ受付OK!

安心と信頼の農協の葬儀

葬儀は農協にお任せください!!

ご葬儀のご用命は24時間受付

JAさいかつ農業協同組合
 ライフセンター

☎048-981-1410

〈取扱業者〉福祉葬祭 ☎0120-37-4949



相続・資産・農業・その他のご相談は…



JAさいかつの

総合相談サービス

☎048-952-2100

FAX 048-952-2120

お問い合わせは最寄りのJAさいかつの支店 またはJAさいかつ組合員総合支援部へ

JAさいかつ農業協同組合



エンディングノートはじめてガイド



どうしてこのような内容を書き残しておくの？

あなたにもしもの事があったときの医療や介護、財産の管理等について、あなたの価値観、意思、希望などを書き残しておくことで、遺されたご家族等の負担を軽くすることができます。



いつから考え始めればいいのか？

『いつから始めなければならない』という決まりはありません。もしもの時に備えて、あなた自身や大切な人が元気なうちに、少しずつ考えておくことが大切です。

何から書き始めればいいのか？

最初から順番に書く必要はありませんし、全てを埋める必要もありません。まずは書きやすいところから始めましょう。

1回書いたら終わりで良いの？

一度書いた後でも、もし心の変化があれば書き直しても大丈夫です。(書き直した時は、更新日を記入しておきましょう)



書き終わったらどうすればいいのか？

救急搬送されるような場合に備え、分かりやすい場所に保管し、家族などの信頼できる方に保管場所を伝えておきましょう。

このノートに法的効力はありません。

●遺言書など、法的効力を発生させる必要がある場合は、専門家に相談しましょう。

悪用される恐れのある重大な情報は記載しないでください。

●通帳や銀行印の保管場所・暗証番号・クレジットカード番号・各種ID&パスワードなどはこのノートに記載せず、別途厳重に管理しましょう。

注意
点

目次

1 わたしのプロフィール		
基本情報	〈名前・住所・生年月日・電話番号・Eメールなど〉	3
わたしの年表	〈年齢・できごと〉	3
今のわたし	〈好きなこと／苦手なもの・大切なことなど〉	4
これからのわたし	〈行きたい場所・会いたい人・やってみたいことなど〉	4
2 健康のこと		
現病名・既往歴と治療	〈病院名・医師名・病名・訪問看護ステーションなど〉	5
保険証・注意事項など	〈マイナ保険証・資格確認書・介護保険証・障害者手帳など〉	6
〈コラム〉 成年後見制度	〈ご存知ですか？「成年後見制度」〉	7
3 介護のこと		
現在、介護保険を利用している場合	〈ケアマネジャー〉	8
もしも要介護状態になったら	〈介護の場所・介護してほしい人・費用〉	8
介護施設に関する希望など	〈希望する施設・条件など〉	9
判断能力が低下したとき	〈財産管理・後見人についてなど〉	9
重大な病気になったら	〈告知・延命措置・終末期医療・臓器提供・献体について〉	10
〈コラム〉 人生会議	〈もしものときのために「人生会議」(ACP)〉	11
4 旅立った後で		
葬儀について	〈葬儀の形式・場所・規模・費用など〉	12
お墓について	〈お墓に関する希望〉	12
葬儀のことを知らせてほしい人	〈名前・関係・連絡先・メッセージ〉	13
5 財産など		
遺言書について	〈遺言書の有無・遺言執行者など・相続と遺贈の違い〉	14
法定相続人の確認	〈法定相続人の関係図〉	15
預貯金・保険・年金・有価証券など	〈預貯金・保険・年金・有価証券・会員権・他〉	16
貸付金・借入金	〈貸付金・借入金〉	16
支払停止・解約を要するもの①②	〈ライフライン・クレジットカード・インターネット関連など〉	17・18
〈コラム〉 生前整理	〈今から始める「生前整理」〉	19
遺品整理	〈遺品整理・形見分け寄付の希望など〉	20
ペットについて	〈ペットの情報・引き取りをお願いしたい人・かかりつけの獣医〉	20
所有する不動産について	〈不動産の情報①②③〉	22・23
〈コラム〉 空き家問題①	〈いま「空き家」が大きな社会問題に!!〉	23
〈コラム〉 空き家問題②	〈事前にできる空き家対策〉	24
〈コラム〉 空き家問題③	〈忘れてないで!! 「相続登記」は義務です。〉	25
大切な人へのメッセージ	〈感謝の言葉・どうしても伝えたいことなど〉	26
6 困った時の相談窓口		
地域包括支援センターなど	〈地域包括支援センター・社会福祉協議会・松伏町役場〉	28

1 わたしのプロフィール



基本情報

記入日

年 月 日

フリガナ												性別	<input type="radio"/> 男	<input type="radio"/> 女	
名前															
マイナンバー												生年 月日	年	月	日
住所	〒														
本籍地	〒														
電話番号						携帯電話									
Eメール															

わたしの年表

記入日

年 月 日

年齢	できごと	年齢	できごと
歳：		歳：	
歳：		歳：	
歳：		歳：	
歳：		歳：	
歳：		歳：	
歳：		歳：	
歳：		歳：	
歳：		歳：	
歳：		歳：	

要介護、要支援の方は
健康保険で
マッサージ・リハビリが
受けられます。

高齢者の マッサージとリハビリ

訪問鍼灸マッサージつばめ

まずは無料相談！ **048-940-7941**

今のわたし

記入日

年

月

日

わたしの好きなこと／苦手なもの

好きな食べ物

趣味

好きな場所

好きなスポーツ

好きな色

好きな花

好きな音楽

その他の好きなこと

苦手なもの

わたしの大切なこと(大切な物事／大事にしている想い／人生観など)

これからのわたし

記入日

年

月

日

行きたい場所

会いたい人

やってみたいこと

自由記載欄



相続 遺言 成年後見 不動産登記 など

大切な人たちのために…

048-991-8819

今できる準備をお手伝いします。 @hiro.saitou@nifty.com

齋藤博厚司法書士事務所

埼玉司法書士会：登録番号第668号／簡裁訴訟代理関係業務：認定番号第203131号

〒343-0113 松伏町ゆめみ野5丁目6番地6



2 健康のこと



現病名・既往歴と治療

記入日

年 月 日

病院名			(科)
電話番号		担当医師			
病名					
備考					

病院名			(科)
電話番号		担当医師			
病名					
備考					

病院名			(科)
電話番号		担当医師			
病名					
備考					

病院名			(科)
電話番号		担当医師			
病名					
備考					

訪問看護 ステーション	ステーション名:		
	名前:		連絡先: ☎



大好きなペットと暮らせるグループホーム

ペットとのふれあいを通じて、
日々の暮らしに笑顔と癒しを。

ペット共生型障がい者グループホーム

ちちゃんぷい

(運営会社:株式会社TERIOS SEIING)

☎048-919-3330

9:00~18:00年中無休
〒343-0111 松伏町大字松伏4799-19

入居者募集

介助犬導入
相談専門員
在籍

手作りの食事
月1回
イベント

スタッフ募集

未経験可・資格不問・詳しくは⇒
<https://www.terios-seiing.jp>



保険証・注意事項など

記入日

年

月

日

マイナ保険証・資格確認書

種類：

番号：

保管場所：

その他の保険証・手帳等

介護保険証

保管場所：

手帳の種類：

対象疾患：

障がい者手帳

保管場所：

おくすり手帳

保管場所：

その他

() 保管場所：

() 保管場所：

気をつけること

毎日飲む薬：

アレルギー等：

その他特記事項：



消防官歴35年の経験を持つ救急救命士が起業した民間救急です。

●救急車を呼ぶほど緊急ではない時 ●転院 ●退院 ●冠婚葬祭 ●旅行・お買い物など、お気軽にご利用ください。

民間救急介護タクシー
すまいる

24時間
受付

国土交通省 / 一般乗用旅客自動車運送事業 (患者等搬送事業) 許可

0120-560-527

直通 090-5192-7766 〒343-0117 松伏町田中1-10-4



代表 (救急救命士) 鈴木明人

消防官として培った経験を活かし、ご利用者様の症状に合った最良のお手伝いをさせていただきます。

ご存知ですか? 『成年後見制度』

判断能力が不十分な方々を法的に保護・支援する制度です。

- 認知症などの理由で判断能力が不十分な方々は、財産管理や介護・福祉サービスの利用契約などの法律行為をひとりで行うのが難しい場合があります。また様々な悪質商法に狙われるおそれもあります。
- このような方々を法的に保護し、支援するのが「成年後見制度」で、下記の2制度があります。

任意後見制度

～将来に備えたい方～

- 判断能力があるうちに本人が選んだ方（任意後見人）と契約し、代わりにしてもらいたいことを、あらかじめ決めておく制度です。
- 公証人役場で契約の手続きを行います（財産管理、病院や施設への入院・入所の契約、介護保険や障害福祉サービスの契約手続きなど）。
- 契約内容を十分に理解できる判断能力があることが、利用の前提となります。

元気なうちに
任意後見契約を結び
自分の意思を伝えておく



法定後見制度

～すでに判断能力が不十分な方～

- 家庭裁判所によって選ばれた成年後見人・保佐人・補助人が、本人の財産管理や、生活や療養等に関する法律行為（福祉サービスの契約締結等）を行う身上保護を行います。
- 法定後見制度の利用にあたっては、本人がお住まいの地域の家庭裁判所に申立てを行います。
- ご本人の事情に応じて、親族や法律・福祉の専門家等が選ばれます。



成年後見制度のご利用をお考えの方は

P28に記載されている「地域包括支援センター」にご相談ください。

3 介護のこと



現在、介護保険を利用している場合 記入日 年 月 日

ケアマネジャー

事業所名：

名前：

連絡先：☎

もしも要介護状態になったら 記入日 年 月 日

どこで生活したいですか？

※該当する項目に1つだけ

できる限り自宅で生活したい

病院・施設

状態によって一番適した場所で介護してほしい

その他 ()

自宅の場合、介護をお願いしたい人は誰ですか？

※該当する項目に

配偶者 (名前：)

子ども (名前：)

続柄：)

ヘルパーやケアサービスを頼んでほしい

その他 ()

介護にかかる費用はどうしますか？

※該当する項目に1つだけ

自分の年金で支払える範囲にしたい

年金で不足する場合は預貯金を切り崩してもよい

家族・親族等に任せる

その他 ()



福祉車両レンタカー

病院の送り迎えに！ 買物・小旅行に！

お問い合わせ・ご予約は

☎ 048-963-0010

有限会社 昭和メタル

埼玉県越谷市増森244-3

※車両は軽・コンパクト・1BOX・ハイエース等揃えています



介護施設に関する希望など

記入日

年

月

日

希望する施設・条件などがありますか？

※該当する項目に1つだけ

希望する施設がある

(施設名：)

(連絡先：)

具体的な施設は決めていないが希望する条件はある

※自宅からの距離・費用・施設の規模…など希望条件を記載してください。

家族・親族等に任せる

判断能力が低下したとき

記入日

年

月

日

財産管理などを誰にお願いしますか？

※該当する項目に1つだけ

配偶者 (名前：)

子ども (名前：)

続柄：)

任意後見人を依頼済み

(名前：)

連絡先：)

成年後見制度利用*の手続きをしてほしい

その他 ()

※「**成年後見制度**」についてはP7のコラムを参照してください。

介護保険を
用いた 住宅&住宅設備の改修
介護用品レンタル

介護保険が
使える工事

①手すりの取り付け ②段差解消 ③床または通路面の材料の変更 ④引き戸などへの扉の取り替え
⑤和式便器から洋式便器への変更 ⑥その他①～⑤の工事に付帯する工事



LINE@



福祉のサラダ館 048-947-2084

株式会社サクスラップ 〒343-0111 松伏町大字松伏356 介護保険事業所番号 1171101726



もしものときのために「人生会議」(ACP)

自らが望む、人生の最終段階の医療・ケアについて話し合ってみませんか？

- もしものときにあなたが望む医療やケアについて前もって考え、家族等や医療・ケアチームと話し合って共有する取組を人生会議（ACP：アドバンス・ケア・プランニング）といいます。
- 命の危険が迫り、自らの意思を人に伝えることが難しくなってしまう場合に備えて、希望する医療やケア、大切にしていることなどについて、自分自身で前もって考え、周囲の信頼する人たちと繰り返し話し合い、共有することが重要です。

※このような取組は、個人の主体的な行いによって考え、進めるものです。「知りたくない、考えたくない」という方に対しては十分な配慮をしましょう。

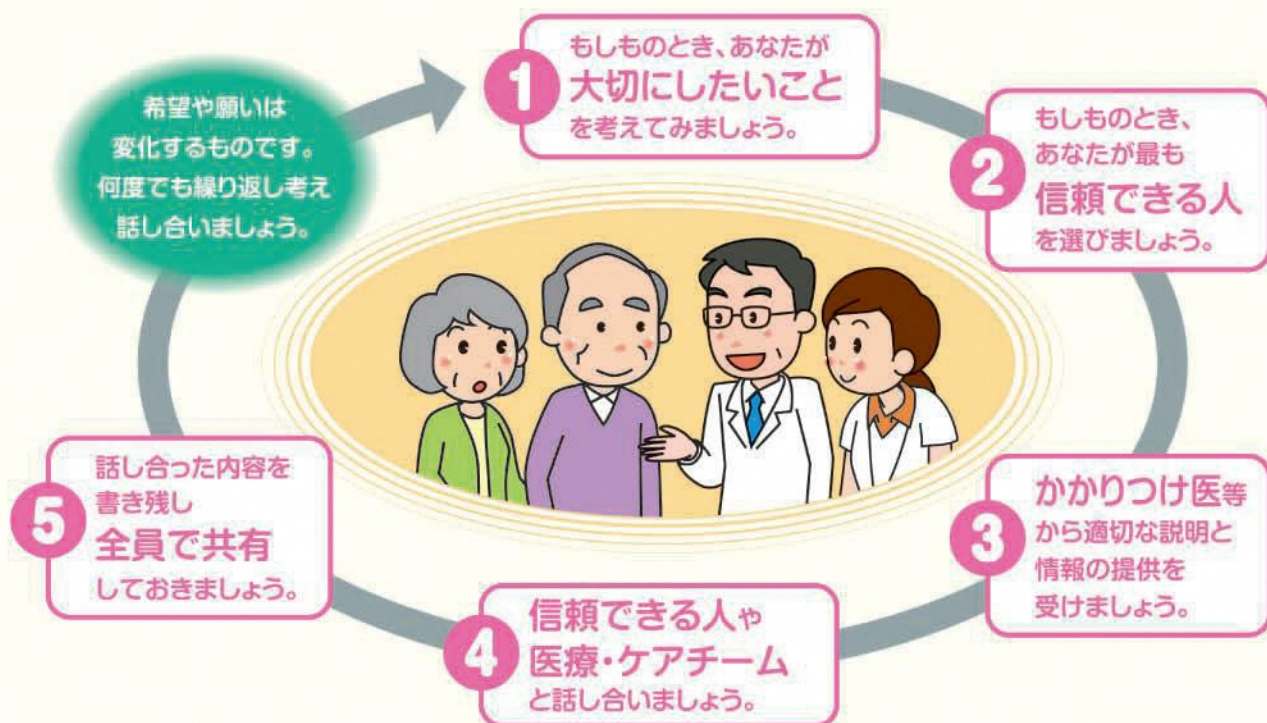

詳しくは、厚生労働省や埼玉県のホームページをご覧ください。

厚生労働省URL:https://www.mhlw.go.jp/stf/newpage_02783.html

埼玉県URL:<https://www.pref.saitama.lg.jp/a0703/zaitaku/zaitakuiryoukea.html>



松伏町訪問リハビリ看護ステーション

住み慣れた“我が家の暮らし”を守りたい



ご不安やご負担などを伺いながら、主治医やケアマネへの架け橋となる訪問看護ステーションです。

当事業所には看護師、理学療法士、呼吸認定療法士など各種専門職が多数在籍しています。



〒343-0117 埼玉県北葛飾郡松伏町田中1丁目2-2

TEL048-971-8812



リハビリの里

4 旅立った後で



葬儀について

記入日

年

月

日

葬儀についての希望など

※該当する項目に

希望がある または 決めてある } 家族・親族等に任せる

形式・規模など

形式：

規模（出席者等）：

場所：

葬儀会社（名称： _____ 連絡先： _____）

その他：

喪主

お願いしたい人がいる（名前： _____）

一般的なしきたり通りでよい

遺影

用意してある（保管場所： _____）

家族・親族等に任せる

費用

自分の貯金や年金でまかなってほしい

その他（ _____ ）

お墓について

記入日

年

月

日

お墓に関する希望

※該当する項目に1つだけ

先祖代々のお墓 } 名 称 (_____)

生前に用意したお墓 } 連絡先等 (_____)

その他

家族・親族等に任せる

葬儀のことを知らせたい人

記入日

年

月

日

名前	続柄 関係	連絡の タイミング	<input type="checkbox"/> 入院 <input type="checkbox"/> 危篤 <input type="checkbox"/> 通夜・葬儀 <input type="checkbox"/> その他（ ）
連絡先			
メッセージ		

名前	続柄 関係	連絡の タイミング	<input type="checkbox"/> 入院 <input type="checkbox"/> 危篤 <input type="checkbox"/> 通夜・葬儀 <input type="checkbox"/> その他（ ）
連絡先			
メッセージ		

名前	続柄 関係	連絡の タイミング	<input type="checkbox"/> 入院 <input type="checkbox"/> 危篤 <input type="checkbox"/> 通夜・葬儀 <input type="checkbox"/> その他（ ）
連絡先			
メッセージ		

名前	続柄 関係	連絡の タイミング	<input type="checkbox"/> 入院 <input type="checkbox"/> 危篤 <input type="checkbox"/> 通夜・葬儀 <input type="checkbox"/> その他（ ）
連絡先			
メッセージ		

名前	続柄 関係	連絡の タイミング	<input type="checkbox"/> 入院 <input type="checkbox"/> 危篤 <input type="checkbox"/> 通夜・葬儀 <input type="checkbox"/> その他（ ）
連絡先			
メッセージ		

名前	続柄 関係	連絡の タイミング	<input type="checkbox"/> 入院 <input type="checkbox"/> 危篤 <input type="checkbox"/> 通夜・葬儀 <input type="checkbox"/> その他（ ）
連絡先			
メッセージ		

法定相続人の確認

記入日 年 月 日

相続の関係図を書き込んで、財産を相続する人を確認してみましょう。

法定相続人

常に相続人：配偶者

- ① 第1順位：子（代襲相続人／孫・ひ孫）
- ② 第2順位：父・母
- ③ 第3順位：私の兄弟姉妹（代襲相続人／甥・姪）

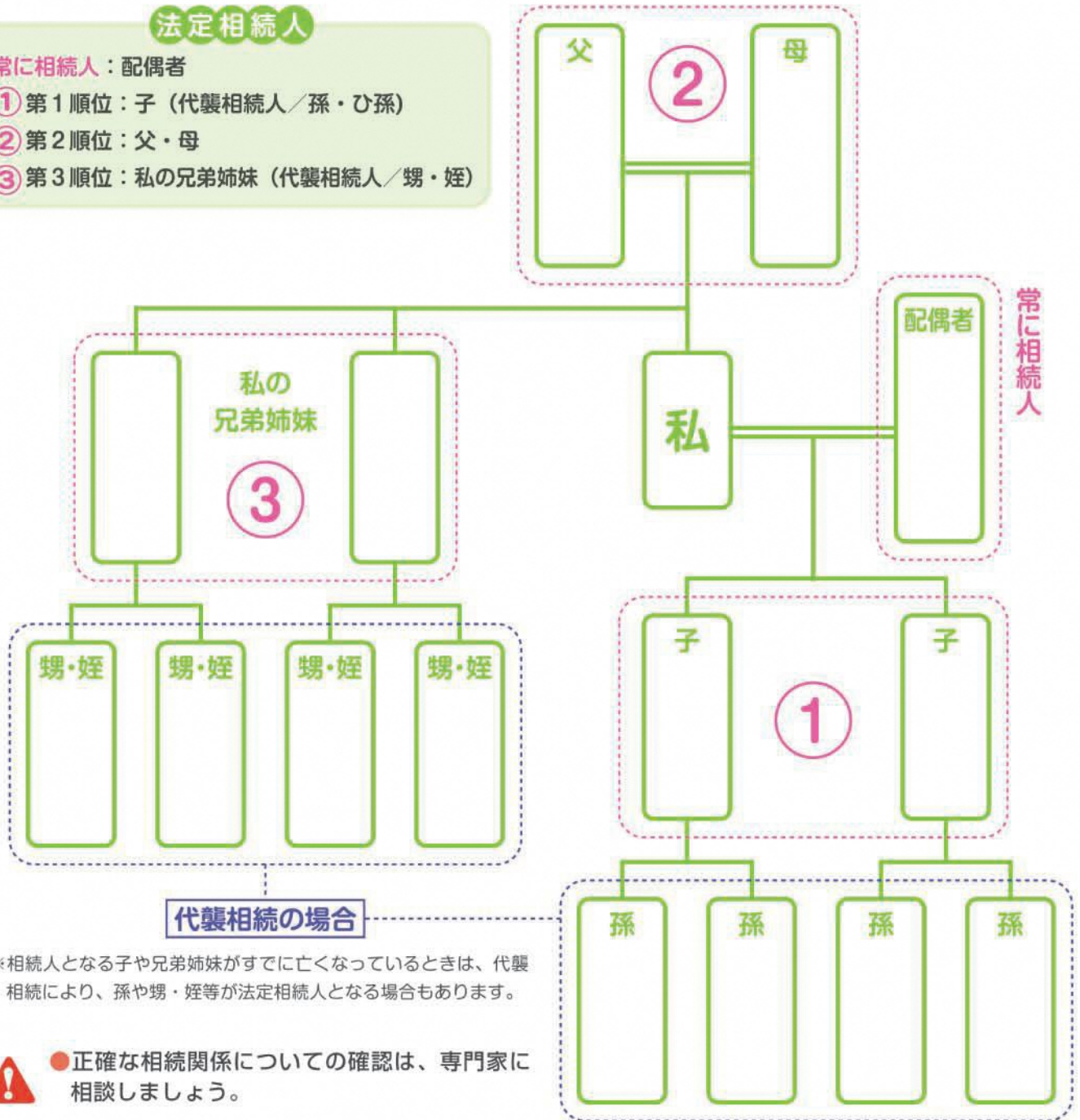

● 正確な相続関係についての確認は、専門家に相談しましょう。

「追悼の意」を第一にご奉仕させていただきます。

宗教・宗派問わず

安心のセット料金

- 町民葬（越谷市斎場使用）
- 家族葬 ● 密葬 ● 親族葬
- 自宅葬 ● 友人葬
- 社葬 ● 寺院葬

越谷市斎場をご利用いただけます。

もしもの時…いつでもお電話ください。

24時間
受付

中村葬儀社

☎048-991-2370

〒343-0105 松伏町田島323-2 FAX 048-991-3886

預貯金・保険・年金・有価証券など

記入日

年

月

日

預貯金	金融機関	支店名	口座番号	備考

保 険	保険会社	名称・種類	受取人	備考

年 金	名称・種類	番号等	備考

有 価 証 券 ・ 会 員 権 ・ 他	品目	取扱機関・連絡先	口座番号など

貸付金・借入金

記入日

年

月

日

貸付先／借入先	金額	返済方法	備考
貸借			
貸借			
貸借			



●相続には名義変更等の手続きが必要となりますので、専門家に相談するなど、もしものために必要な準備をしておきましょう。

支払停止・解約を要するもの①

記入日

年

月

日

ライフラインなど	種類	契約会社	電話番号	備考(支払い方法・引落日など)
	電気			
	ガス			
	水道			

※その他、NHK受信料、新聞代、家賃などがあります。

電話・FAX	種類	契約会社	番号	備考	
	<input type="checkbox"/> 固定電話 <input type="checkbox"/> FAX <input type="checkbox"/> 携帯電話				
	<input type="checkbox"/> 固定電話 <input type="checkbox"/> FAX <input type="checkbox"/> 携帯電話				
	<input type="checkbox"/> 固定電話 <input type="checkbox"/> FAX <input type="checkbox"/> 携帯電話				
	<input type="checkbox"/> 固定電話 <input type="checkbox"/> FAX <input type="checkbox"/> 携帯電話				

クレジットカード・電子マネー	種類	信販会社/発行会社	引落口座	備考



● 秘密を要する重大な情報（クレジットカード番号&有効期限・アカウントID&パスワードなど）はこのノートには書かず、別途厳重に管理してください。

支払停止・解約を要するもの②

記入日

年

月

日

種類	サービス名	運営会社	備考
インターネット関連	プロバイダ		
	SNS・ゲーム		
	動画音楽配信サービス		
	ネットショッピングなど		

種類	信販会社/発行会社	備考
その他		



●秘密を要する重大な情報（アカウントID&パスワードなど）はこのノートには書かず、別途厳重に管理してください。

遺品整理・生前整理

もお任せください。

金・宝石・ブランド品・時計・切手
 金貨・銀貨・古銭・カメラ・着物
 絵画・楽器・金券・スマホ etc...

高価買取

おたからや

いなげや松伏店



はじめての方でも
安心! まずは
無料査定

048-930-7250

参考買取価格など
 詳しい情報は



受付時間(火・金曜日休み)10:00~18:00 〒343-0112 松伏町松葉1-5-3 いなげや松伏店1F

今から始める「生前整理」

収納スペースの奥にしまい込んだままの物…ありませんか？



4つに分類して整理しましょう

- 1** そのまま使用／保存（必要な物）
- 2** 廃棄／売却（いらぬ物）
- 3** 思い出として保存
- 4** 期限を決めて考える（判断に迷う物）

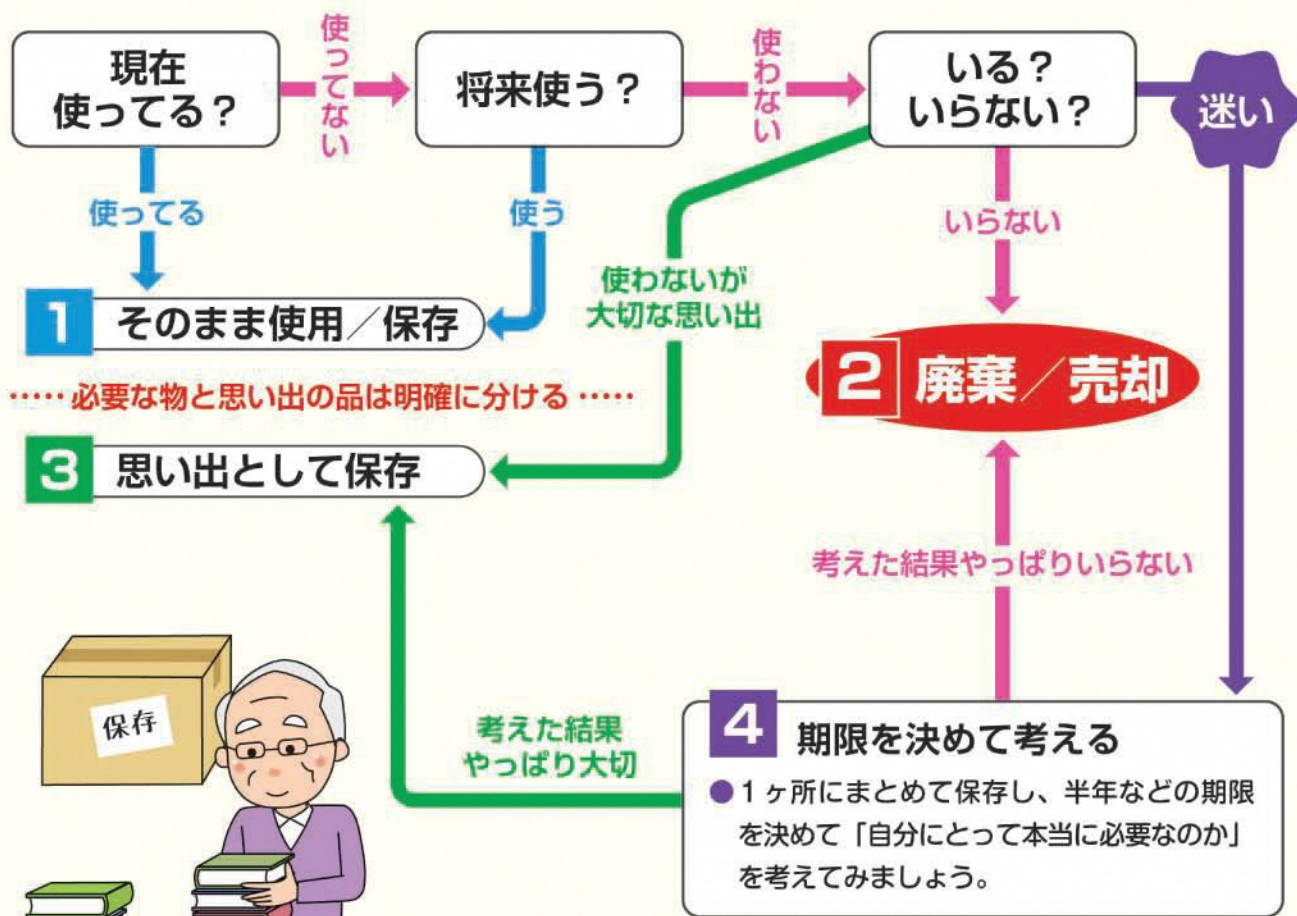

……必要な物と思い出の品は明確に分ける……



- 処分することだけにこだわる必要はありませんが、ある程度の思い切りや決断力は必要です。

廃棄する場合は、町のごみルールを守って適切に処分をしましょう。

遺品整理

記入日

年 月 日

遺品整理について

※該当する項目に

- 家族・親族等に任せる
- その他お願いしたいこと ()
- 形見分け・寄付をしたい

形見分け・寄付の希望

品物	保管場所	贈る相手	連絡先



- 形見分けは、贈る相手の了承を取っておきましょう。
- 遺品整理後に出たごみは、町のルールに従って適切に処分してください。

ペットについて

記入日

年 月 日

ペットの情報・引き取りをお願いしたい人など

ペットの名前	種類	性別	備考
引き取りをお願いしたい人 名前：			連絡先：
ペットの名前	種類	性別	備考
引き取りをお願いしたい人 名前：			連絡先：
ペットの名前	種類	性別	備考
引き取りをお願いしたい人 名前：			連絡先：

かかりつけの獣医

病院名：	獣医師名：
連絡先：	



- ペットの引き取りをお願いしたい場合は、事前に**相手の方の承諾**を取っておきましょう。
- 飼育費用を確実に残すための仕組みとして「**ペット信託**」があります。弁護士・司法書士などの専門家に相談してみましよう。

メモ:

心に寄り添うお別れを…

高品質の安心を、地域最安値でご提供いたします。



直葬(火葬)プラン

ご予算を抑えた低価格プラン

お通夜 告別式 火葬

葬儀一式 **99,000円**(税込)～

一日葬プラン

一日でご対応可能の特別プラン

お通夜 告別式 火葬

葬儀一式 **198,000円**(税込)～

家族葬プラン

ご家族・ご親族だけの小規模プラン

お通夜 告別式 火葬

葬儀一式 **253,000円**(税込)～

※価格は令和8年4月時点のものです。

株式会社 **セレモニーすずき**

プランの詳細や
事前相談などは…

<https://ceremony-suzuki.com>



本社 / 〒343-0115 松伏町上赤岩843-1
TEL048-993-0444 FAX048-993-0445
<https://ceremony-suzuki.com>

24時間
365日対応



0120-5940-52

不動産の情報①

※該当する項目に

種類(土地・建物など)	所在地:
登記簿名義:	持ち分:
対策を業者に <input type="checkbox"/> 依頼してほしい <input type="checkbox"/> 依頼済み (業者名: _____ 連絡先: _____)	
対策内容: <input type="checkbox"/> 管理 <input type="checkbox"/> 解体 <input type="checkbox"/> 賃貸 <input type="checkbox"/> 売却 <input type="checkbox"/> その他 (_____)	
その他伝えておきたいこと: _____ _____	

不動産の情報②

※該当する項目に

種類(土地・建物など)	所在地:
登記簿名義:	持ち分:
対策を業者に <input type="checkbox"/> 依頼してほしい <input type="checkbox"/> 依頼済み (業者名: _____ 連絡先: _____)	
対策内容: <input type="checkbox"/> 管理 <input type="checkbox"/> 解体 <input type="checkbox"/> 賃貸 <input type="checkbox"/> 売却 <input type="checkbox"/> その他 (_____)	
その他伝えておきたいこと: _____ _____	



……… これどこに頼んだらいいの?! ………

新築
 リフォーム
 増改築
 店舗改装
 太陽光工事

住まいのお困り事 何でもお任せください

信頼と真心 造りの良さを確かめて下さい。 **お見積 / 現地調査 無料**

静建工業 ☎048-972-5962

埼玉県知事許可(般)第73536号 〒343-0102 松伏町築比地64-1 FAX048-972-5955

不動産の情報③

※該当する項目に

種類(土地・建物など)	所在地:
登記簿名義:	持ち分:
対策を業者に <input type="checkbox"/> 依頼してほしい <input type="checkbox"/> 依頼済み (業者名: _____ 連絡先: _____)	
対策内容: <input type="checkbox"/> 管理 <input type="checkbox"/> 解体 <input type="checkbox"/> 賃貸 <input type="checkbox"/> 売却 <input type="checkbox"/> その他 (_____)	
その他伝えておきたいこと: _____	

コラム

空き家問題①

いま「空き家」が大きな社会問題に!!

- 問題となっているのは、住んでいた人が亡くなって無人となり、管理や処分もできないままで放置されてしまっている「空き家」です。



- こうした空き家は、近隣住民との間に様々なトラブルを引き起こし、場合によっては所有者や管理者の責任となり、高額な **損害賠償** に発展する可能性があります。
- 必要な管理を怠り周辺的生活環境に悪影響をおよぼす空き家は、法律※に基づいて「管理不全空き家・特定空き家」に認定され、市町村から助言・指導、勧告、命令、代執行の措置が講じられる場合があります。
- 勧告を受けると固定資産税などの **税額が高く** なります。

※空家等対策の推進に関する特別措置法

放置空き家にしないための対策を今から考えておきましょう。

事前にできる空き家対策

家族に負担をかけないために今できること

遺言書 を作成する

- 不動産等の相続人を遺言書で明確にしておくことで、相続後に発生する可能性のある相続人同士のトラブルを防ぐことができます。

◀ 遺言書についてはP14を参照



任意後見人 を決めておく

- 判断能力があるうちに任意後見人を決め、所有する不動産の管理や処分について決めておくことで、万が一認知症等になってしまっても、その後の法律的手続きをスムーズに進めることができます。

◀ 任意後見制度についてはP7を参照



家族信託 を活用する

- 家族・親族など信頼できる人に自分の財産を託して、自分が決めた目的にしたがって、管理・運用や売却などの処分をしてもらう制度です。



生前贈与 をする

- 生前に自分の財産を相続人となる方などに贈与することで、これら財産の管理や処分等の判断、実務をその方に委ねることができます。
※贈与税が課税されます。また、遺留分にご注意ください。



生前贈与する相手は、個人・団体など誰でもよい



- どの対策も法律的な手続きを伴いますので、まずは専門家に相談してみましょう。



忘れないで!! 「相続登記」は義務です。

- 相続登記とは、相続した不動産の登記上の名義変更をすることですが、令和6年3月以前は義務ではなかったために、相続登記をされていない不動産が多く残されています。
- 相続登記をしないまま数世代が経過してしまった不動産は、その間に所有者が不明となってしまう場合もあり、空き家問題を含む様々な問題を引き起こしています。
- これらの問題を防ぐため、令和6年4月より相続登記が義務化されました。
- 相続によって不動産を取得したことを知った日から3年以内に相続登記をしなければいけません。



相続登記を行わないと

- ① 法務局の登記官が義務違反を確認すると、違反者に **催告書** が送付されます。
- ② 催告書に記載された期限内に登記がされない場合、登記官から裁判所に義務違反が通知されます。
※登録申請を行えない「正当な理由」があると認められた場合、この通知は行われません。
- ③ 裁判所において要件に該当すると判断されると、過料を科する旨の裁判が行われ、**10万円以下の過料** (金銭的な制裁) が科されます。

相続される不動産がある場合は、必ず相続登記をするよう確認しておきましょう。



◎永代供養墓 ◎納骨墓 ◎ペット墓地

～人と人との深い絆が結ばれる寺院～

地域の皆様のコミュニケーションの場としても、お気軽にご利用ください。

浄土宗 源光寺

☎048-991-2948

〒343-0115 松伏町大字上赤岩1099 FAX.048-991-2872

<https://www.genkoji.jp>



ご法要・永代供養墓 お気軽にご相談下さい



日蓮宗 蓮福寺

妙法山

☎048-991-3510

〒343-0116 松伏町下赤岩286-1



全国の日蓮宗の寺院を巡って参拝できるスマートフォンアプリ「合掌の証」に登録済!



「合掌の証」アプリサイト
ページ内にiOS版、android版両ストアへのリンクがあります。



蓮福寺ホームページ
法要・塔婆の申込案内、イベント情報などを掲載しています。



美味しくてボリューム満点の **伝統の味** をお届けします。

割烹・料理仕出しセンター ☎0120-841-024

祝儀・結納・七五三・仏事・ご法要・告別式・新年会・忘年会・集会など…

※お料理はご予算に応じていかようにも承ります。

越谷市の和風割烹料理

橋本家





橋本家レイクタウン店
越谷市大成町2-66-1



割烹本館
越谷市大成町7-100-2



本店仕出しご予約センター
越谷市大成町7-171-1

6 困った時の相談窓口



地域包括支援センターなど

地域包括支援センターは、高齢者が住み慣れた地域で尊厳あるその人らしい生活を継続することができるように、心身の健康の維持及び生活の安定のために必要な援助、支援を包括的に行います。

地域包括支援センターの主な事業

介護予防 ケアマネジメント業務	◎介護予防ケアプランの作成と、そのプランに基づく援助（町が行う介護予防事業など）
総合相談支援業務	◎高齢者本人・家族・近隣の住民などからの、様々な相談を受ける総合相談支援
権利擁護業務	◎成年後見制度の活用促進 ◎老人福祉施設等への措置の支援 ◎高齢者虐待への対応 ◎消費者被害の防止など
包括的・継続的な ケアマネジメント支援業務	◎地域における包括的・継続的なケア体制の構築 ◎地域の介護支援専門員への個別指導・助言・相談対応など
介護予防支援業務	◎「要支援1」「要支援2」と認定された方の介護予防サービス計画作成と、関係機関との連絡調整など

松伏町北部地域包括支援センター

☎048-971-8013

●〒343-0102 松伏町大字築比地678番地4
(北部サービスセンター内)

松伏町社会福祉協議会

☎048-991-2700 FAX048-991-5341

●〒343-0111 松伏町大字松伏357番地
(ふれあいセンター「かがやき」内)

松伏町役場 いきいき福祉課 / 地域支援担当

☎048-991-1882 FAX048-991-3600

●〒343-0192 松伏町大字松伏2424番地

松伏町南部地域包括支援センター

☎048-992-2468

●〒343-0115 松伏町大字上赤岩752番地1
(介護老人保健施設あすかHOUSE松伏内)



自然に還る公園墓地

ここに眠る人、ここを訪れる人、すべての人を癒してくれる安らぎのお墓です。

「月の森」3つの特長

美しい
樹木に囲まれた
芝生墓地

毎年
行われる
合同祭祀

管理費不要で
永代環境整備

5つの祈りの場所からお選びいただけます



樹木葬

個人、夫婦、家族、友達などが共に眠る、風薫る永代供養墓。1区画に4霊まで埋葬可能です。



合祀供養墓

たくさんの人が共に眠る個人のお墓です。ご遺骨を各合祀墓に埋葬し、永代供養いたします。



三日月供養墓

1区画に2霊まで入れる納骨壇にご遺骨を安置。以降永代にわたってご供養させていただきます。



樹木葬

個人、夫婦と共に生きてきたペットと一緒に眠る永代供養墓。1区画に2~3霊まで埋葬可能です。



動物供養墓

大自然の中でペットが安らげる、ペット専用の供養墓です。3つのプランからお選びいただけます。



宗教法人
無量寿院

月の森

〒343-0115 松伏町上赤岩1195

TEL 048-972-6105

◎受付時間/9:30~16:30 (定休日/毎週水曜日)

松伏 月の森 検索 <https://www.moon-forest.or.jp>

FAX 048-972-6230



バスでお越しいただくのが便利です。

※最寄りのバス停♀から徒歩3~5分程度。「たから幼稚園」の角を曲がった先です。

～想い描いたくらしを実現していく～

越谷リハビリケアセンター

越谷市大字増林4403番地1 <MAP③>
TEL048-960-5408

中重度特化型デイサービス 1日タイプ・半日タイプ

ご本人様・ご家族様への支援

リハビリ

- 立つ・歩くことに支障が出てきた方が、歩いて生活ができるようになるためのリハビリをご提供。
- 理学療法士が毎日3、4名在籍し、ひとりひとりオーダーメイドのリハビリを処方し、やりたいだけご提供しています。

入浴

- お身体の状態に応じて、3種類の入浴設備で無理なく入浴を楽しんでいただけます。



安心できる機械浴



浴槽の大きい一般浴



手すりの多い個浴



I JUST
福祉用具 アイジャスト

越谷市大字増林4407番地1
<MAP③>
TEL048-961-8504

福祉用具レンタル・福祉用具販売・住宅改修・装具修理

- 事業所内は、福祉用具を体験することができます。
- 装具の修理についてもお気軽にご相談ください。



松伏町訪問リハビリ看護ステーション TEL048-971-8812

〒343-0117 松伏町田中1丁目2-2 <MAP①>

松伏ケアマネステーション TEL048-972-5377

〒343-0117 松伏町田中1丁目2-2 <MAP①>

吉川松伏ヘルパーステーション TEL048-971-8755

〒343-0111 松伏町松伏2388番地8 <MAP②>

松伏ケアマネステーション TEL048-972-5377

〒342-0041 吉川市大字保480番地5 竹内ビル201 <MAP④>

～ともによりそい、未来に続く道を築く～



リハビリの里

越谷市大字増林4403番地1 TEL048-960-5408